

1 SANITÁRIOS INFANTIS EBCACATUBO

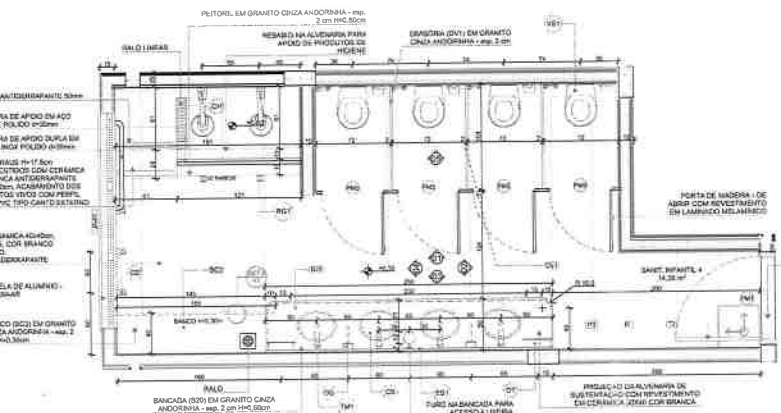

LEGENDA REVESTIMENTOS		
1	CERÂMICA E PÉTIMA	EM BRANCO GLEI ATE LÁZAR PÁDA CORNANCA VERMELHA E VERDELIANO COM BRANCO GLEI (VER AMPLIAÇÕES)
2	CERÂMICA 30x30 CM	EM BRANCO GLEI ATE LÁZAR PÁDA CORNANCA VERMELHA E VERDELIANO E PRONTA ACABADA COM BRANCO GLEI (VER AMPLIAÇÕES)

LOUÇAS, ACESSÓRIOS E METAIS		
ID	Descrição	Quantidade
SANIT. INFANTE 4		
01	CUINA DE FIBRA DE VIDRO COM BRANCO GLEI E 100x100x20MM	1
02	CHUVA DE FIBRA DE VIDRO COM BRANCO GLEI E 100x100x20MM	1
03	CHUVA DE FIBRA DE VIDRO COM BRANCO GLEI E 100x100x20MM	1
04	CHUVA DE FIBRA DE VIDRO COM BRANCO GLEI E 100x100x20MM	1
05	CHUVA DE FIBRA DE VIDRO COM BRANCO GLEI E 100x100x20MM	1
06	CHUVA DE FIBRA DE VIDRO COM BRANCO GLEI E 100x100x20MM	1
07	CHUVA DE FIBRA DE VIDRO COM BRANCO GLEI E 100x100x20MM	1
08	CHUVA DE FIBRA DE VIDRO COM BRANCO GLEI E 100x100x20MM	1
09	CHUVA DE FIBRA DE VIDRO COM BRANCO GLEI E 100x100x20MM	1
10	CHUVA DE FIBRA DE VIDRO COM BRANCO GLEI E 100x100x20MM	1
11	CHUVA DE FIBRA DE VIDRO COM BRANCO GLEI E 100x100x20MM	1
12	CHUVA DE FIBRA DE VIDRO COM BRANCO GLEI E 100x100x20MM	1
13	CHUVA DE FIBRA DE VIDRO COM BRANCO GLEI E 100x100x20MM	1
14	CHUVA DE FIBRA DE VIDRO COM BRANCO GLEI E 100x100x20MM	1
15	CHUVA DE FIBRA DE VIDRO COM BRANCO GLEI E 100x100x20MM	1
16	CHUVA DE FIBRA DE VIDRO COM BRANCO GLEI E 100x100x20MM	1
17	CHUVA DE FIBRA DE VIDRO COM BRANCO GLEI E 100x100x20MM	1
18	CHUVA DE FIBRA DE VIDRO COM BRANCO GLEI E 100x100x20MM	1
19	CHUVA DE FIBRA DE VIDRO COM BRANCO GLEI E 100x100x20MM	1
20	CHUVA DE FIBRA DE VIDRO COM BRANCO GLEI E 100x100x20MM	1
21	CHUVA DE FIBRA DE VIDRO COM BRANCO GLEI E 100x100x20MM	1
22	CHUVA DE FIBRA DE VIDRO COM BRANCO GLEI E 100x100x20MM	1
23	CHUVA DE FIBRA DE VIDRO COM BRANCO GLEI E 100x100x20MM	1
24	CHUVA DE FIBRA DE VIDRO COM BRANCO GLEI E 100x100x20MM	1
25	CHUVA DE FIBRA DE VIDRO COM BRANCO GLEI E 100x100x20MM	1
26	CHUVA DE FIBRA DE VIDRO COM BRANCO GLEI E 100x100x20MM	1
27	CHUVA DE FIBRA DE VIDRO COM BRANCO GLEI E 100x100x20MM	1
28	CHUVA DE FIBRA DE VIDRO COM BRANCO GLEI E 100x100x20MM	1
29	CHUVA DE FIBRA DE VIDRO COM BRANCO GLEI E 100x100x20MM	1
30	CHUVA DE FIBRA DE VIDRO COM BRANCO GLEI E 100x100x20MM	1
31	CHUVA DE FIBRA DE VIDRO COM BRANCO GLEI E 100x100x20MM	1
32	CHUVA DE FIBRA DE VIDRO COM BRANCO GLEI E 100x100x20MM	1
33	CHUVA DE FIBRA DE VIDRO COM BRANCO GLEI E 100x100x20MM	1
34	CHUVA DE FIBRA DE VIDRO COM BRANCO GLEI E 100x100x20MM	1
35	CHUVA DE FIBRA DE VIDRO COM BRANCO GLEI E 100x100x20MM	1
36	CHUVA DE FIBRA DE VIDRO COM BRANCO GLEI E 100x100x20MM	1
37	CHUVA DE FIBRA DE VIDRO COM BRANCO GLEI E 100x100x20MM	1
38	CHUVA DE FIBRA DE VIDRO COM BRANCO GLEI E 100x100x20MM	1
39	CHUVA DE FIBRA DE VIDRO COM BRANCO GLEI E 100x100x20MM	1
40	CHUVA DE FIBRA DE VIDRO COM BRANCO GLEI E 100x100x20MM	1
41	CHUVA DE FIBRA DE VIDRO COM BRANCO GLEI E 100x100x20MM	1
42	CHUVA DE FIBRA DE VIDRO COM BRANCO GLEI E 100x100x20MM	1
43	CHUVA DE FIBRA DE VIDRO COM BRANCO GLEI E 100x100x20MM	1
44	CHUVA DE FIBRA DE VIDRO COM BRANCO GLEI E 100x100x20MM	1
45	CHUVA DE FIBRA DE VIDRO COM BRANCO GLEI E 100x100x20MM	1
46	CHUVA DE FIBRA DE VIDRO COM BRANCO GLEI E 100x100x20MM	1
47	CHUVA DE FIBRA DE VIDRO COM BRANCO GLEI E 100x100x20MM	1
48	CHUVA DE FIBRA DE VIDRO COM BRANCO GLEI E 100x100x20MM	1
49	CHUVA DE FIBRA DE VIDRO COM BRANCO GLEI E 100x100x20MM	1
50	CHUVA DE FIBRA DE VIDRO COM BRANCO GLEI E 100x100x20MM	1
51	CHUVA DE FIBRA DE VIDRO COM BRANCO GLEI E 100x100x20MM	1
52	CHUVA DE FIBRA DE VIDRO COM BRANCO GLEI E 100x100x20MM	1
53	CHUVA DE FIBRA DE VIDRO COM BRANCO GLEI E 100x100x20MM	1
54	CHUVA DE FIBRA DE VIDRO COM BRANCO GLEI E 100x100x20MM	1
55	CHUVA DE FIBRA DE VIDRO COM BRANCO GLEI E 100x100x20MM	1
56	CHUVA DE FIBRA DE VIDRO COM BRANCO GLEI E 100x100x20MM	1
57	CHUVA DE FIBRA DE VIDRO COM BRANCO GLEI E 100x100x20MM	1
58	CHUVA DE FIBRA DE VIDRO COM BRANCO GLEI E 100x100x20MM	1
59	CHUVA DE FIBRA DE VIDRO COM BRANCO GLEI E 100x100x20MM	1
60	CHUVA DE FIBRA DE VIDRO COM BRANCO GLEI E 100x100x20MM	1
61	CHUVA DE FIBRA DE VIDRO COM BRANCO GLEI E 100x100x20MM	1
62	CHUVA DE FIBRA DE VIDRO COM BRANCO GLEI E 100x100x20MM	1
63	CHUVA DE FIBRA DE VIDRO COM BRANCO GLEI E 100x100x20MM	1
64	CHUVA DE FIBRA DE VIDRO COM BRANCO GLEI E 100x100x20MM	1
65	CHUVA DE FIBRA DE VIDRO COM BRANCO GLEI E 100x100x20MM	1
66	CHUVA DE FIBRA DE VIDRO COM BRANCO GLEI E 100x100x20MM	1
67	CHUVA DE FIBRA DE VIDRO COM BRANCO GLEI E 100x100x20MM	1
68	CHUVA DE FIBRA DE VIDRO COM BRANCO GLEI E 100x100x20MM	1
69	CHUVA DE FIBRA DE VIDRO COM BRANCO GLEI E 100x100x20MM	1
70	CHUVA DE FIBRA DE VIDRO COM BRANCO GLEI E 100x100x20MM	1
71	CHUVA DE FIBRA DE VIDRO COM BRANCO GLEI E 100x100x20MM	1
72	CHUVA DE FIBRA DE VIDRO COM BRANCO GLEI E 100x100x20MM	1
73	CHUVA DE FIBRA DE VIDRO COM BRANCO GLEI E 100x100x20MM	1
74	CHUVA DE FIBRA DE VIDRO COM BRANCO GLEI E 100x100x20MM	1
75	CHUVA DE FIBRA DE VIDRO COM BRANCO GLEI E 100x100x20MM	1
76	CHUVA DE FIBRA DE VIDRO COM BRANCO GLEI E 100x100x20MM	1
77	CHUVA DE FIBRA DE VIDRO COM BRANCO GLEI E 100x100x20MM	1
78	CHUVA DE FIBRA DE VIDRO COM BRANCO GLEI E 100x100x20MM	1
79	CHUVA DE FIBRA DE VIDRO COM BRANCO GLEI E 100x100x20MM	1
80	CHUVA DE FIBRA DE VIDRO COM BRANCO GLEI E 100x100x20MM	1
81	CHUVA DE FIBRA DE VIDRO COM BRANCO GLEI E 100x100x20MM	1
82	CHUVA DE FIBRA DE VIDRO COM BRANCO GLEI E 100x100x20MM	1
83	CHUVA DE FIBRA DE VIDRO COM BRANCO GLEI E 100x100x20MM	1
84	CHUVA DE FIBRA DE VIDRO COM BRANCO GLEI E 100x100x20MM	1
85	CHUVA DE FIBRA DE VIDRO COM BRANCO GLEI E 100x100x20MM	1
86	CHUVA DE FIBRA DE VIDRO COM BRANCO GLEI E 100x100x20MM	1
87	CHUVA DE FIBRA DE VIDRO COM BRANCO GLEI E 100x100x20MM	1
88	CHUVA DE FIBRA DE VIDRO COM BRANCO GLEI E 100x100x20MM	1
89	CHUVA DE FIBRA DE VIDRO COM BRANCO GLEI E 100x100x20MM	1
90	CHUVA DE FIBRA DE VIDRO COM BRANCO GLEI E 100x100x20MM	1
91	CHUVA DE FIBRA DE VIDRO COM BRANCO GLEI E 100x100x20MM	1
92	CHUVA DE FIBRA DE VIDRO COM BRANCO GLEI E 100x100x20MM	1
93	CHUVA DE FIBRA DE VIDRO COM BRANCO GLEI E 100x100x20MM	1
94	CHUVA DE FIBRA DE VIDRO COM BRANCO GLEI E 100x100x20MM	1
95	CHUVA DE FIBRA DE VIDRO COM BRANCO GLEI E 100x100x20MM	1
96	CHUVA DE FIBRA DE VIDRO COM BRANCO GLEI E 100x100x20MM	1
97	CHUVA DE FIBRA DE VIDRO COM BRANCO GLEI E 100x100x20MM	1
98	CHUVA DE FIBRA DE VIDRO COM BRANCO GLEI E 100x100x20MM	1
99	CHUVA DE FIBRA DE VIDRO COM BRANCO GLEI E 100x100x20MM	1
100	CHUVA DE FIBRA DE VIDRO COM BRANCO GLEI E 100x100x20MM	1

- NOTAS**
- MEDIDAS E NÍVEIS EM METROS.
 - VERIFICAR COM O PROJETO ESTRUTURAL.
 - VERIFICAR DETALHES CONSTRUTIVOS PERTENCENTES A ESTA PLANÍCIE.
 - EM CASO DE CONFLITO DE INFORMAÇÕES ENTRE O PROJETO EXECUTIVO E O PROJETO DE REFERÊNCIA, PREVALECE A INFORMAÇÃO CONTIDA NESTE DESENHO.
 - ALTERAÇÕES INTERE PROJETO SOBREVIVEM COM AUTENTICAÇÃO EXPRESSA DO PROJETADEOR.
- REFERÊNCIAS**
- PLANILHA DE QUANTIDADES
 - MEMORIAL DESCRITIVO E ESPECIFICAÇÕES TÉCNICAS



03 JAN/2022

02 JAN/2017

01 JULHO 2016

Nº DATA

REVISÃO

CONTROLE DE REVISÕES

FNDE MINISTÉRIO DA EDUCAÇÃO

PROJETO PADRÃO - FNDE

PROPRIETÁRIO

ENCOMENDADO

MUNICÍPIO - UF

PROJETISTA

RESP. TÉCNICO

AUTOR DO PROJETO

APROVAÇÕES

REVISÃO

DATA DE REVISÃO

PROJETO PADRÃO - FNDE

CRECHE PRE-ESCOLAR TIPO

PROJETO DE ARQUITETURA

AMPLIAÇÃO DO BLOCO B - SANIT. INFANTE 4

31/41

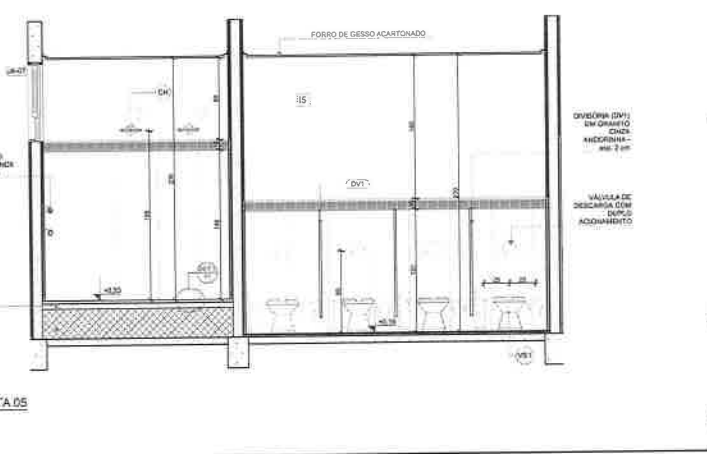
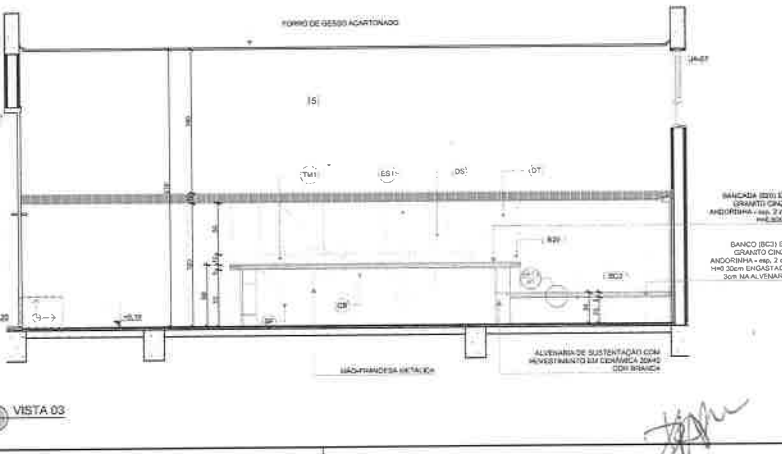
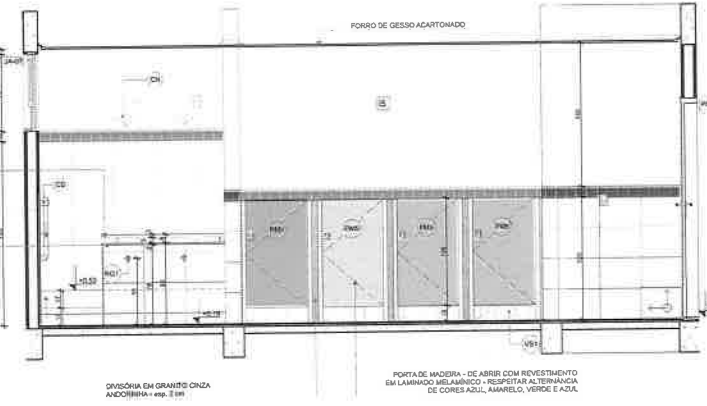

2 **SANITÁRIO PCD INFANTIL**
ESCALA 1:20

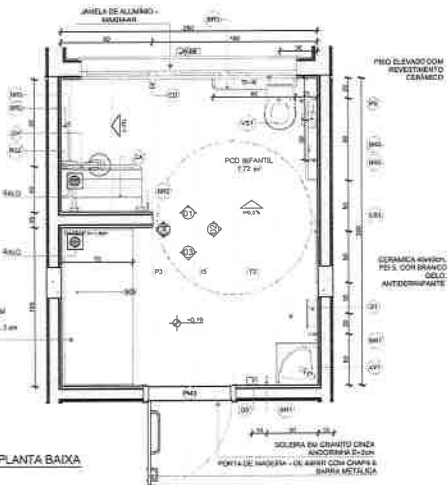

PLANTA BAIXA

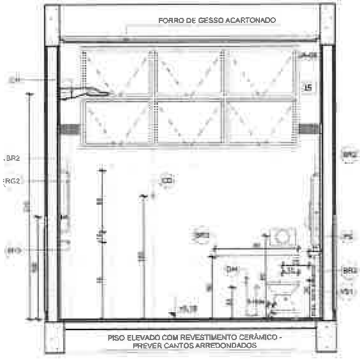

VISTA 01

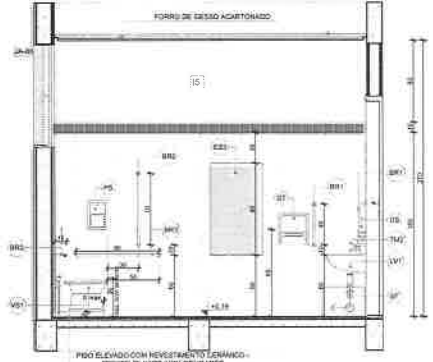

VISTA 02

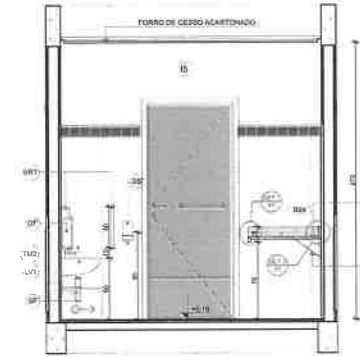

VISTA 03

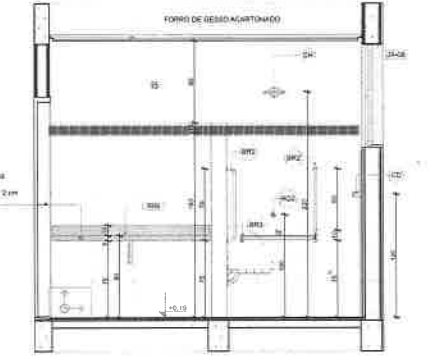

VISTA 04

LOUÇAS, ACESSÓRIOS E METAL				
ID	Descrição	Vias 2D	Plano	Quant.
PCD INFANTIL				
BRI	BARRA DE APOIO 450x	1		2
BRC	BARRA DE APOIO 750x	1		2
BRE	BARRA DE APOIO 950x	1		2
CA	CADEIRA METALICA PARA BANHO COMFORTO, DECA OU EQUIVALENTE	1		1
CH	CHAVEIRO COM 2000MM DE ALÇURA E 200MM DE PROFUNDIDADE	1		1
CI	CADEIRA HIGIENICA COM REGISTRO E DIFERENÇAS DECA OU EQUIVALENTE	1		1
DI	DISSIPADOR PARA PAPEL TOALHA, MELHORAMENTOS OU EQUIVALENTE	1		1
DV	DIFUSOR DE CALOR PARA PISO, DECA OU EQUIVALENTE	1		1
FV	FAPLEIRA SOBREPOR RETERFOLHADO	1		1
FQ	ACABAMENTO PARA REGISTRO (ACABAMENTO FACULTADO)	1		1
SI	ESPILHO OVALADO	1		1
TBI	TORNEIRA PARA LAVATÓRIO COM ACABAMENTO POR ALUMINIA	1		1
VQ	VASO CONVERSACIONAL 300x300x300 DECA OU EQUIVALENTE COM ACESSÓRIOS	1		1
SANIT. PROF. MASC.				
DI	DISSIPADOR PARA PAPEL TOALHA, MELHORAMENTOS OU EQUIVALENTE	1		1
DV	DIFUSOR PARA PAPEL TOALHA, MELHORAMENTOS OU EQUIVALENTE	1		1
LT	LAVATÓRIO DE DUA BOCAS COM BRANCO DECA OU EQUIVALENTE, DECA OU EQUIVALENTE	1		1
PI	PIA METALICA	1		1
TBI	TORNEIRA AUTOMÁTICA DE PRESSÃO REGULAVEL PARA BIA DECA	1		1
VQ	VASO CONVERSACIONAL 300x300x300 DECA OU EQUIVALENTE COM ACESSÓRIOS	1		1

MÓDULO DE EQUIPAMENTOS PISO				
ID	Descrição	Vias 2D	Plano	Quant.
PCD INFANTIL				
EPI	ESPILHO OVALADO	1		1
SANIT. PROF. MASC.				
EPI	ESPILHO OVALADO	1		1

LEGENDA REVESTIMENTOS PAREDES	
II	CERÂMICA BRANCA, COM BRANCO GEL OITE 4,30m. FABA CERÂMICA 70x70cm (PISA E VASOS) E PINTURA ACRILICA COM BRANCO GEL (VER APLICAÇÕES)

1 **SANITÁRIOS PROFESSORES**
ESCALA 1:20

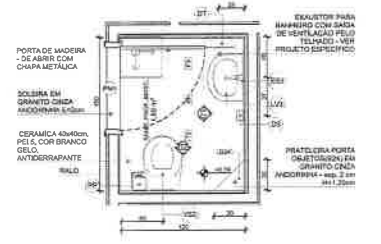

PLANTA BAIXA

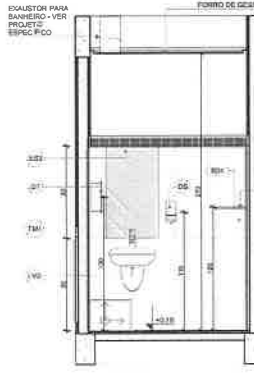

VISTA 01

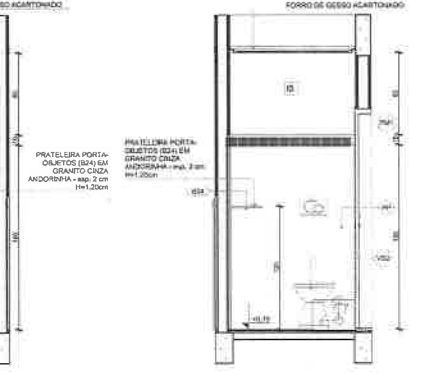

VISTA 02

NOTAS

- VERIFICAR E NIVELAR EM METROS.
- VERIFICAR POSIÇÃO EXATA DOS PILARES NO PROJETO ESTRUTURAL.
- VERIFICAR DETALHES CONSTRUTIVOS PERTINENTES NAS PRAÇAS DE DETALHAMENTO.
- EM CASO DE CONFLITO DE INFORMAÇÕES ENTRE O PROJETO GRÁFICO E O MEMÓRIA DESCRITIVO, PREVALECERÁ A INFORMAÇÃO CONTIDA NOS DESENHOS.
- ALTERAÇÕES NESTE PROJETO SOMENTE COM AUTORIZAÇÃO EXPRESSA DO FNOE

REFERÊNCIAS

- PLANO DE QUANTIDADE
- MEMÓRIA DESCRITIVA E ESPECIFICAÇÕES TÉCNICAS

LEGENDA

⊕	INDICAÇÃO DE CORTES	⊕	REBAIXADO DE VENTIL
⊕	INDICAÇÃO DE CORTES	⊕	FURTELO DE SUELO DE FIBRA
⊕	INDICAÇÃO DE FACHADAS	⊕	ESPECIFICAÇÃO DE MATERIAIS ESPECIAIS
⊕	INDICAÇÃO DE PORTAS E JANELAS	⊕	ESPECIFICAÇÃO DE MATERIAIS ESPECIAIS
⊕	INDICAÇÃO DE DETALHES	⊕	



CRUQUI DE REFERÊNCIA

Revisão do Projeto Arquitetônico Civil e Projeto-Cálculo Tipo 1 Modelo Padrão FNOE em tecnologia Building Information Modeling.
 Alteração para atender a NR 1302/2020.
 Alteração da dimensão do terreno para 45 x 60m, com ampliação do piso central e circulação lateral.
 Alteração da forma dos ambientes: Cozinha, sala de funcionários, reposit. Lavatório e DAI.
 Acionamento a NR 1303/2015.
 Alteração quanto ao sistema de fechamento frontal, sanitários 1 e 2, altura da abóbada, mobilário e equipamento, altura de cunha nos sanitários, cor dos paredes nos banhos e altura da porta PCD.
 Ajustamento do gradil e quadro de cargas no banheiro de duas banheiras e escaninhos, prevenção.
 Alteração para atender a NR 1304/2015 e 1305/2015.
 Alteração para atender a NR 1306/2015 e 1307/2015.
 Alteração para atender a NR 1308/2015 e 1309/2015.
 Alteração para atender a NR 1310/2015 e 1311/2015.
 Alteração para atender a NR 1312/2015 e 1313/2015.
 Alteração para atender a NR 1314/2015 e 1315/2015.
 Alteração para atender a NR 1316/2015 e 1317/2015.
 Alteração para atender a NR 1318/2015 e 1319/2015.
 Alteração para atender a NR 1320/2015 e 1321/2015.
 Alteração para atender a NR 1322/2015 e 1323/2015.
 Alteração para atender a NR 1324/2015 e 1325/2015.
 Alteração para atender a NR 1326/2015 e 1327/2015.
 Alteração para atender a NR 1328/2015 e 1329/2015.
 Alteração para atender a NR 1330/2015 e 1331/2015.
 Alteração para atender a NR 1332/2015 e 1333/2015.
 Alteração para atender a NR 1334/2015 e 1335/2015.
 Alteração para atender a NR 1336/2015 e 1337/2015.
 Alteração para atender a NR 1338/2015 e 1339/2015.
 Alteração para atender a NR 1340/2015 e 1341/2015.
 Alteração para atender a NR 1342/2015 e 1343/2015.
 Alteração para atender a NR 1344/2015 e 1345/2015.
 Alteração para atender a NR 1346/2015 e 1347/2015.
 Alteração para atender a NR 1348/2015 e 1349/2015.
 Alteração para atender a NR 1350/2015 e 1351/2015.
 Alteração para atender a NR 1352/2015 e 1353/2015.
 Alteração para atender a NR 1354/2015 e 1355/2015.
 Alteração para atender a NR 1356/2015 e 1357/2015.
 Alteração para atender a NR 1358/2015 e 1359/2015.
 Alteração para atender a NR 1360/2015 e 1361/2015.
 Alteração para atender a NR 1362/2015 e 1363/2015.
 Alteração para atender a NR 1364/2015 e 1365/2015.
 Alteração para atender a NR 1366/2015 e 1367/2015.
 Alteração para atender a NR 1368/2015 e 1369/2015.
 Alteração para atender a NR 1370/2015 e 1371/2015.
 Alteração para atender a NR 1372/2015 e 1373/2015.
 Alteração para atender a NR 1374/2015 e 1375/2015.
 Alteração para atender a NR 1376/2015 e 1377/2015.
 Alteração para atender a NR 1378/2015 e 1379/2015.
 Alteração para atender a NR 1380/2015 e 1381/2015.
 Alteração para atender a NR 1382/2015 e 1383/2015.
 Alteração para atender a NR 1384/2015 e 1385/2015.
 Alteração para atender a NR 1386/2015 e 1387/2015.
 Alteração para atender a NR 1388/2015 e 1389/2015.
 Alteração para atender a NR 1390/2015 e 1391/2015.
 Alteração para atender a NR 1392/2015 e 1393/2015.
 Alteração para atender a NR 1394/2015 e 1395/2015.
 Alteração para atender a NR 1396/2015 e 1397/2015.
 Alteração para atender a NR 1398/2015 e 1399/2015.
 Alteração para atender a NR 1400/2015 e 1401/2015.
 Alteração para atender a NR 1402/2015 e 1403/2015.
 Alteração para atender a NR 1404/2015 e 1405/2015.
 Alteração para atender a NR 1406/2015 e 1407/2015.
 Alteração para atender a NR 1408/2015 e 1409/2015.
 Alteração para atender a NR 1410/2015 e 1411/2015.
 Alteração para atender a NR 1412/2015 e 1413/2015.
 Alteração para atender a NR 1414/2015 e 1415/2015.
 Alteração para atender a NR 1416/2015 e 1417/2015.
 Alteração para atender a NR 1418/2015 e 1419/2015.
 Alteração para atender a NR 1420/2015 e 1421/2015.
 Alteração para atender a NR 1422/2015 e 1423/2015.
 Alteração para atender a NR 1424/2015 e 1425/2015.
 Alteração para atender a NR 1426/2015 e 1427/2015.
 Alteração para atender a NR 1428/2015 e 1429/2015.
 Alteração para atender a NR 1430/2015 e 1431/2015.
 Alteração para atender a NR 1432/2015 e 1433/2015.
 Alteração para atender a NR 1434/2015 e 1435/2015.
 Alteração para atender a NR 1436/2015 e 1437/2015.
 Alteração para atender a NR 1438/2015 e 1439/2015.
 Alteração para atender a NR 1440/2015 e 1441/2015.
 Alteração para atender a NR 1442/2015 e 1443/2015.
 Alteração para atender a NR 1444/2015 e 1445/2015.
 Alteração para atender a NR 1446/2015 e 1447/2015.
 Alteração para atender a NR 1448/2015 e 1449/2015.
 Alteração para atender a NR 1450/2015 e 1451/2015.
 Alteração para atender a NR 1452/2015 e 1453/2015.
 Alteração para atender a NR 1454/2015 e 1455/2015.
 Alteração para atender a NR 1456/2015 e 1457/2015.
 Alteração para atender a NR 1458/2015 e 1459/2015.
 Alteração para atender a NR 1460/2015 e 1461/2015.
 Alteração para atender a NR 1462/2015 e 1463/2015.
 Alteração para atender a NR 1464/2015 e 1465/2015.
 Alteração para atender a NR 1466/2015 e 1467/2015.
 Alteração para atender a NR 1468/2015 e 1469/2015.
 Alteração para atender a NR 1470/2015 e 1471/2015.
 Alteração para atender a NR 1472/2015 e 1473/2015.
 Alteração para atender a NR 1474/2015 e 1475/2015.
 Alteração para atender a NR 1476/2015 e 1477/2015.
 Alteração para atender a NR 1478/2015 e 1479/2015.
 Alteração para atender a NR 1480/2015 e 1481/2015.
 Alteração para atender a NR 1482/2015 e 1483/2015.
 Alteração para atender a NR 1484/2015 e 1485/2015.
 Alteração para atender a NR 1486/2015 e 1487/2015.
 Alteração para atender a NR 1488/2015 e 1489/2015.
 Alteração para atender a NR 1490/2015 e 1491/2015.
 Alteração para atender a NR 1492/2015 e 1493/2015.
 Alteração para atender a NR 1494/2015 e 1495/2015.
 Alteração para atender a NR 1496/2015 e 1497/2015.
 Alteração para atender a NR 1498/2015 e 1499/2015.
 Alteração para atender a NR 1500/2015 e 1501/2015.

FNOE MINISTÉRIO DA EDUCAÇÃO

PROJETO PADRÃO - FNOE

PROPRIETÁRIO: _____

ENGENHEIRO: _____

MUNICÍPIO: UF _____

PROPRIETÁRIO: _____

RESP. TÉCNICO: CAU / CREA _____

AUTOR DO PROJETO: CAU / CREA _____

APROVAÇÕES: _____

PREFECTURA: RA _____

RESERVAÇÃO: _____

CRECHE PRÉ-ESCOLA TIPO 1 PROJETO DE ARQUITETURA

AMPLIAÇÃO DO BLOCO B - SANIT. PCD INFANTIL E SANIT. PROFESSORES

REVISÃO: R.00 R.01 R.02

DATA: 12/2021

PROJETO: (84158)

ASSINATURA: _____

ARQ

1 SOLÁRIOS ESCALAT25

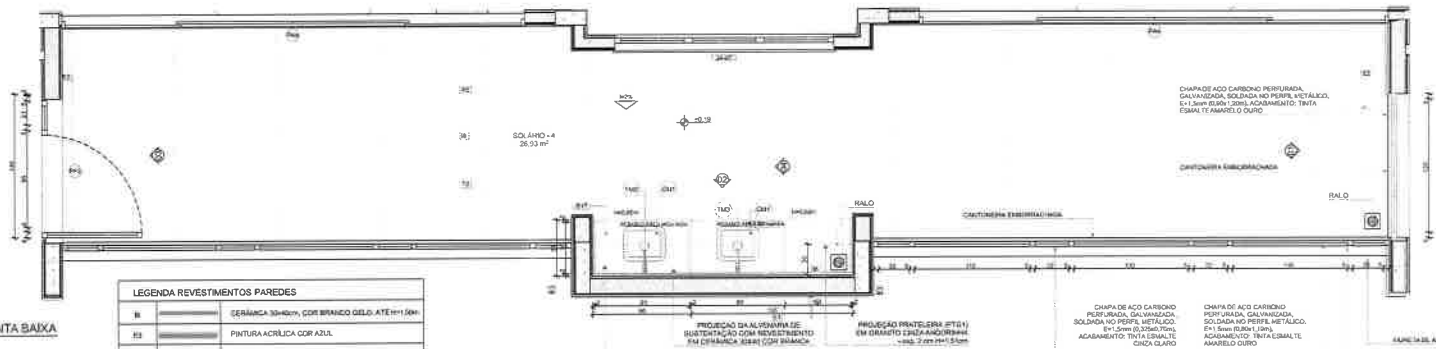

PLANTA BAIXA

LEGENDA REVESTIMENTOS PAREDES

R	CERÂMICA 30x30cm, COR BRANCO GELADO, ATE 1m1 (5m)
EA	PINTURA ACRÍLICA COR AZUL
EB	PINTURA ACRÍLICA COR BRANCO GELADO

LEGENDA MOBILIÁRIO E METAL

ID	Descrição	Vista do Planta	Quant.
DAH	CADEIRA PARA BAMBUILO (MOD.04) 10cm		3
EF	BIFÓLIO CRISTALADO		2
FALH	TORNEIRA PARA COZINHA, DE VESSA BECA MÓVEL, DÍZEA OU EQUIVALENTE.		2

NOTAS

- MEDIDAS E AVISES EM METRICO
- VERIFICAR POSIÇÃO EXATA DOS PLANOS NO PROJETO ESTRUTURAL
- VERIFICAR DETALHES CONSTRUTIVOS PERTINENTES NAS PRINCIPAIS DE DETALHAMENTO
- EM CASO DE CONFLITO DE INFORMAÇÕES ENTRE O PROJETO GRÁFICO E O MEMORIAL DESCRITIVO, PREVALECE A INFORMAÇÃO CONTIDA NOS DESENHOS
- AS EXECUÇÕES NESTE PROJETO SOMENTE COM AUTORIZAÇÃO E SUPERVISÃO DO FIDE

REFERÊNCIAS

- NORMAS DE QUANTITATIVOS
- MEMORIAL DESCRITIVO E ESPECIFICAÇÕES TÉCNICAS

LEGENDA

	INDICAÇÃO DE PAREDES		INDICAÇÃO DE VERTICES
	INDICAÇÃO DE ABERTURAS		ESPECIFICAÇÃO DE MATERIAS DE PISO
	INDICAÇÃO DE FACHADAS		ESPECIFICAÇÃO DE MATERIAS DE JANELAS
	INDICAÇÃO DE JANELAS		ESPECIFICAÇÃO DE MATERIAS DE TETO
	INDICAÇÃO DE DETALHES		



CONTROLE DE REVISÕES

Nº	DATA	DESCRIÇÃO
01	JULHO 2016	Alteração paredes e abeli para tubulação hidráulica e detalhamento; alteração de altura do plabimento;
02	JANERO 2017	Alteração de dimensão do terreno para 4 x 5,0m, com ampliação do pólo central e circulação lateral; alteração de layout das ambientes Cozinha, copa de funcionários, repositório, lavanderia e SANI;
03	JANERO 2017	Alteração: quadro de áreas, fechamento lateral, sanitários 1 e 2, altura do plabimento, mobiliário e equipamento; altura da cobertura nos sanitários, com dois sanitários dos banhos e abeli de zona PAB; Acústico; do gesso e quadro de cargas no Castelo d'Água, de duchas higiênicas e escaninhos pré-escob;

FIDE MINISTÉRIO DA EDUCAÇÃO

PROJETO PADRÃO - FIDE

PROPRIETÁRIO: _____

ENDEREÇO: _____

MUNICÍPIO: _____

PROPRIETÁRIO: _____

RESP. TÉCNICO: CAU / CREA _____

AUTOR DO PROJETO: CAU / CREA _____

APROVAÇÕES

GER / SERA _____

PREFEITURA / SA _____

REGISTRAR (CDE) _____

COORDENAÇÃO

CGEST - Coordenação Geral de Infraestrutura Educacional

AMPLIAÇÃO DO BLOCO II - SOLÁRIOS

CRECHE PRÉ-ESCOLA TIPO 1 PROJETO DE ARQUITETURA

FORMAÇÃO: ARQ, RUD, RUT, RUT, RUT, RUT

DATA: 12/01/2016

ASSINATURA: _____

ASSINATURA: _____

ASSINATURA: _____

FORRO DE GESSO ACARTONADO

FORRO DE GESSO ACARTONADO

FORRO DE GESSO ACARTONADO

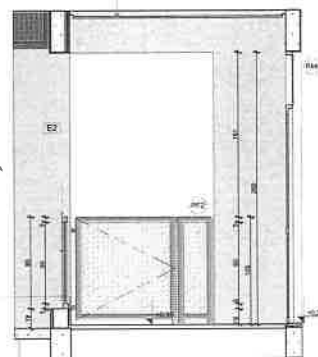

VISTA 03

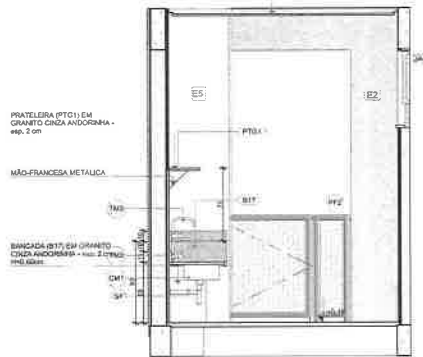

VISTA 04

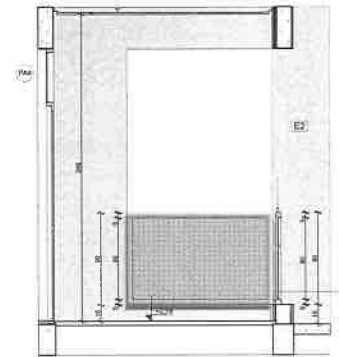

VISTA 01

PINTURA ACRÍLICA COR BRANCO GELADO

FORRO DE GESSO ACARTONADO

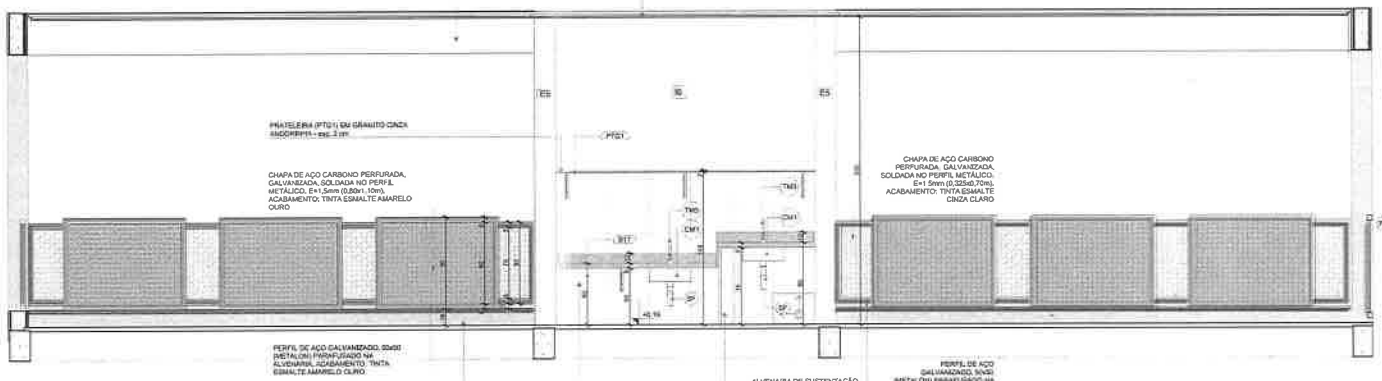

VISTA 02

BANDEJA (BT1) EM GRANITO CINZA ANDORRINA - esp. 2 cm 100/100cm

ALVENARIA DE SUSTENTAÇÃO COM REVESTIMENTO CERÂMICO

PERFIL DE AÇO GALVANIZADO 30x30 METALIZADO NA ALUMINIZADO, ACABAMENTO: TINTA ESMALTE CINZA CLARO

[Handwritten signature]

1 INFANTIL 1 ESCALAT.23

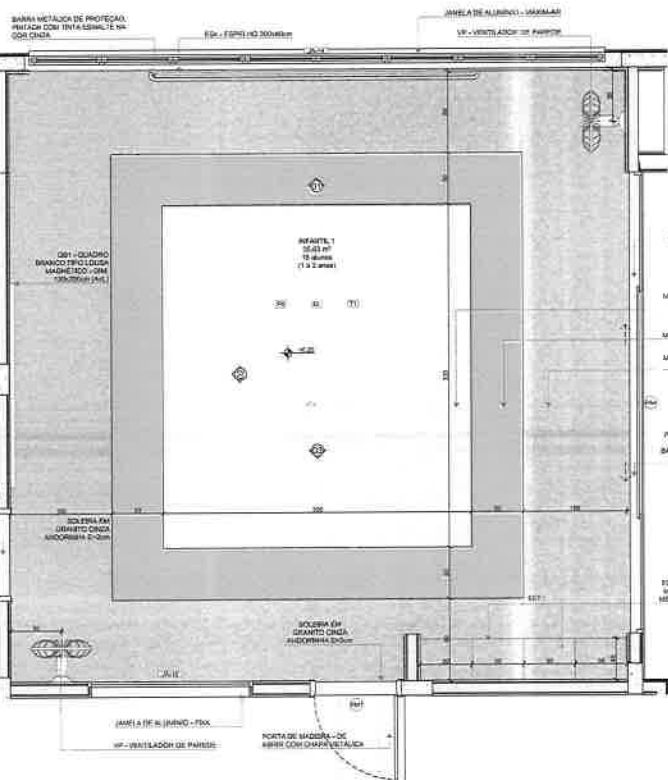

CASA SALA DE ALUMINUM (COMBINAÇÃO DIFERENTE DE DORES DE PISO E PAREDE, PARA A EXECUÇÃO DEVERÃO SER OBSERVADAS AS INDICAÇÕES DE REVESTIMENTOS EM PLANTA BAIXA E PAGINAÇÃO DE TUDO.

LEGENDA REVESTIMENTOS PAREDES	
1	REVESTIMENTO EM MADEIRA FINEZ (COR: VERDE) COM TINTA ESALTE NA COR BRANCA + TINTA E PINTURA ACRILICA COM BRANCO GEL. RODAPÊ EM CANTONEIRA DE PVC DE SOBREPÓS (COR BRANCA).
2	PINTURA EPÓXI VERDE ATE +30cm RODAPÊ DE MADEIRA FINADO COM TINTA ESALTE NA COR BRANCA + TINTA E PINTURA ACRILICA COM BRANCO GEL. RODAPÊ EM CANTONEIRA DE PVC DE SOBREPÓS (COR BRANCA).

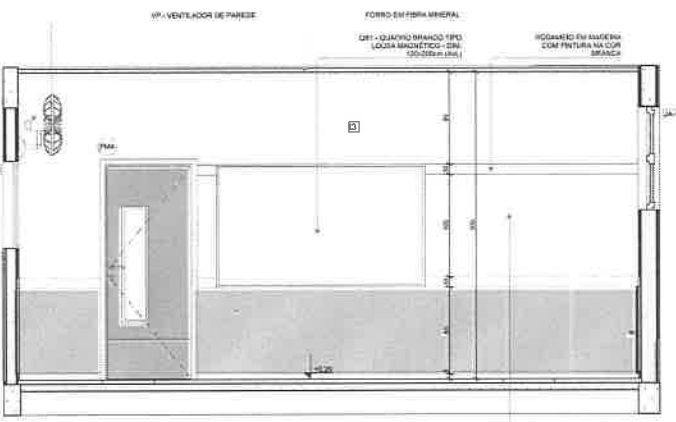

VISTA 02

PLANTA BAIXA

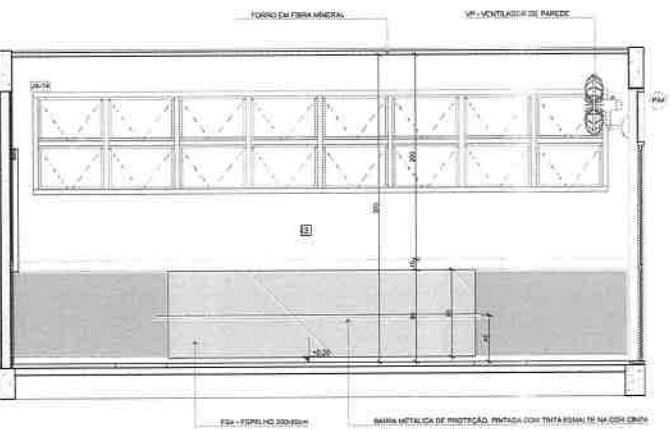

VISTA 01

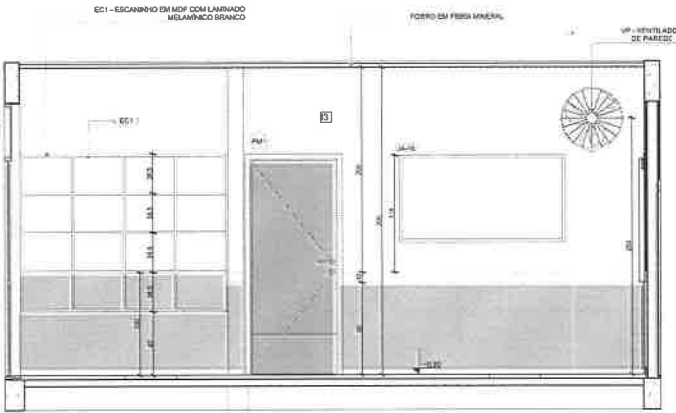

VISTA 03

NOTAS
 - MEDIDAS E NÍVEIS EM METROS.
 - VERIFICAR POSIÇÃO EXATA DO PLANO DO PROJETO EM PLANTA BAIXA.
 - VERIFICAR DETALHES CONSTRUTIVOS ESPECIFICOS NAS PRINCIPAIS DE DETALHAMENTO.
 - EM CASO DE CONFLITO DE INFORMAÇÕES ENTRE O PROJETO GRAFICO E O MEMORIAL DESCRITIVO, PRESALVADA A INFORMAÇÃO CONSTRUTIVA DESEMPENHADA.
 - AS TITULAÇÕES DESTE PROJETO ORIENTAM: COM AUTORIZAÇÃO DA FINEZ DE TUDO.

REFERÊNCIAS
 - PLANILHAS DE QUANTITATIVOS
 - MEMORIAL DESCRITIVO E ESPECIFICAÇÕES TÉCNICAS

LEGENDA		INDICAÇÃO DE VISTAS	
	INDICAÇÃO DE CORTES		INDICAÇÃO DE VISTAS
	INDICAÇÃO DE FACHADAS		INDICAÇÃO DE VISTAS
	INDICAÇÃO DE PORTAS E JANELAS		INDICAÇÃO DE VISTAS
	INDICAÇÃO DE DETALHES		INDICAÇÃO DE VISTAS



DATA	DESCRIÇÃO
03 JAN/2017	Revisão do Projeto Arquitetônico Croqui e Pro-Escola Tipo 1 Modelo Padrão FINEZ em metodologia Building Information Modeling. Alteração para atender a NBR 9085/2010. Alteração do sistema de telhado para 10 a 15%, além ampliação do espaço de circulação interna. Alteração do espaço dos armários. Corrigir cota de impermeabilização, impermeabilização e DDU. Atendimento a NBR 9085/2010.
02 JAN/2017	Apliação do sistema de drenagem, fechamento lateral, sustentação 1 e 2, altura do forro interno, estrutura e revestimento, altura do espaço nos armários, cor dos acabamentos, janelas e aberturas para FINEZ. Alteração do espaço de circulação interna. Alteração do sistema de drenagem e sustentação interna.
01 JULHO 2018	Alteração paredes - shift para tubulação hidráulica e de esgoto; alteração da altura da plataforma.

FINEZ MINISTÉRIO DA EDUCAÇÃO

PROJETO PADRÃO - FINEZ

PROPRIETÁRIO: _____

ENCOMENDADO: _____

MADEIRO - FINEZ

PROPRIETÁRIO: _____

RESP. TÉCNICO: CAU / CREA _____

AUTOR DO PROJETO: CAU / CREA _____

APROVAÇÕES:

CAU / CREA _____

PREFEITURA / RA _____

COMISSÃO DE LICITAÇÃO

CRECHE PRÉ-ESCOLAR TIPO 1 PROJETO DE ARQUITETURA

AMPLIAÇÃO DO BLOCO 02 - 1ª ETAPA

COORDENADOR: COEST - Coordenação Geral de Infraestrutura Educacional

PROJETADEUR: ARQ _____

PROJETO Nº: 341

PROJETO Nº: 341

1 INFANTIL 2 ESCALAS 2

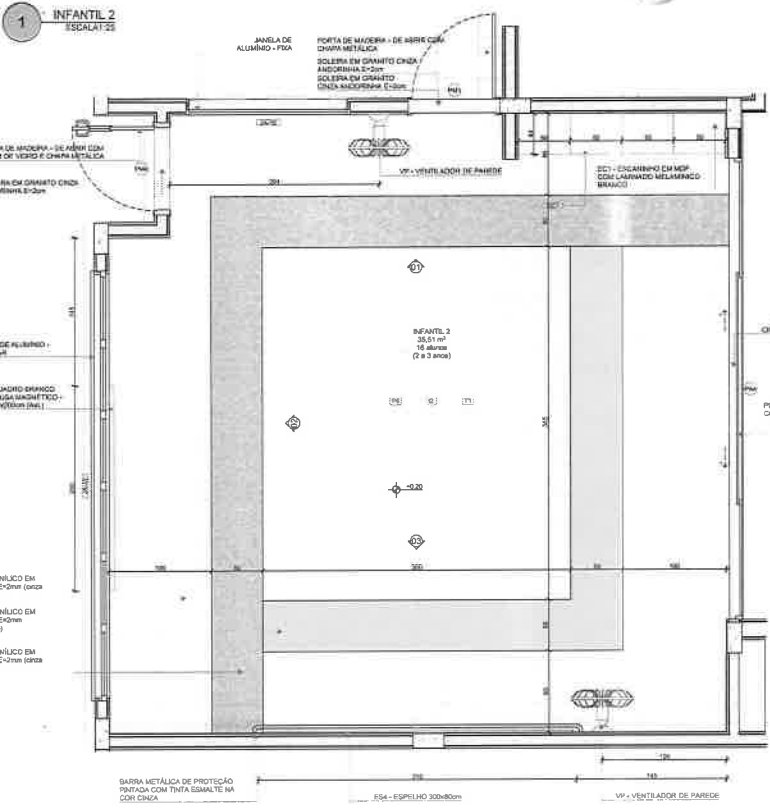

NOTE: CADA SALA DE SALA APRESENTA COMBINAÇÃO DIFERENTE DE CORES DE PISO E PAREDE PARA A CRIAÇÃO DE DIVERSIDADE DE OBSERVAÇÃO AS INDICAÇÕES DE REVESTIMENTOS EM PLANTA BAIXA E PROJEÇÃO DE PISO

LEGENDA REVESTIMENTOS PAREDES

01	PINTURA EPOXI LARANJA ATE 140,80cm, RODAPIO DE MADEIRA PINTADO COM TINTA ESMALTE NA COR BRANCA 11410cm E PINTURA ACRILICA COR BRANCO GELDO RODAPIO EM CANTONEIRA DE PVC DE SOBREPONTO (COR BRANCA)
02	PINTURA EPOXI VERDE ATE 140,80cm, RODAPIO DE MADEIRA PINTADO COM TINTA ESMALTE NA COR BRANCA 11410cm E PINTURA ACRILICA COR BRANCO GELDO RODAPIO EM CANTONEIRA DE PVC DE SOBREPONTO (COR BRANCA)

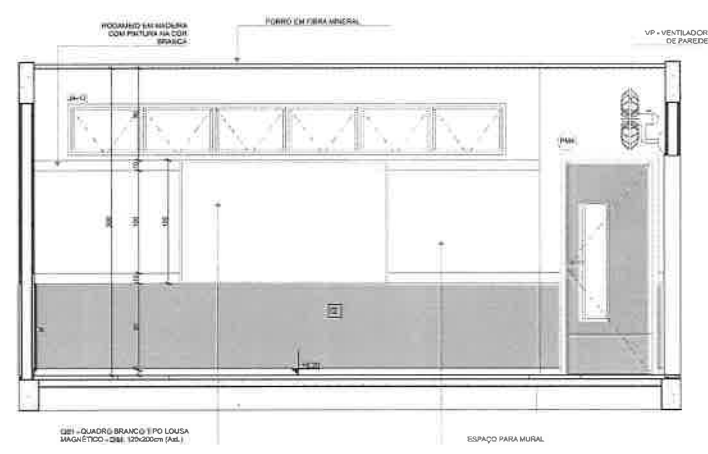

VISTA 02

PLANTA BAIXA

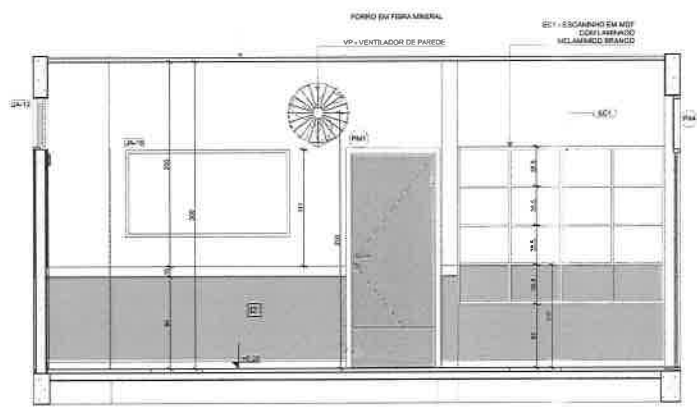

VISTA 01

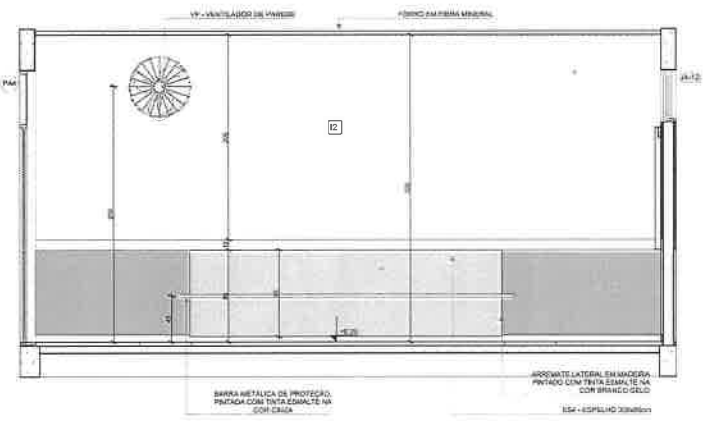

VISTA 03

NOTAS
 - MEDIDAS E NÍVEIS EM METROS
 - VERIFICAR POSIÇÃO EXATOS DOS PILARES NO PROJETO ESTRUTURAL
 - VERIFICAR DETALHES CONSTRUTIVOS RELEVANTES NAS PRANCHAS DE DETALHAMENTO
 - EM CASO DE CONFLITO DE INFORMAÇÕES, ENTRE O PROJETO GRÁFICO E O MEMORIAL DESCRITIVO, PREVALECE A INFORMAÇÃO CONTIDA NOS DESENHOS
 - ALTERNAR NESTE PROJETO SOBRETE COM AUTORIZAÇÃO EXPRESSA DO FINE

REFERÊNCIAS
 - PLANILHA DE QUANTITATIVOS
 - MEMORIAL DESCRITIVO E ESPECIFICAÇÕES TÉCNICAS

LEGENDA

01	INDICAÇÃO NÍVEL PLANTA E CORTE	01	INDICAÇÃO DE VENTILADOR
02	INDICAÇÃO DE CORTES	02	INDICAÇÃO DE MATRIZAS DE PISO
03	INDICAÇÃO DE FACHADAS	03	ESPECIFICAÇÃO DE MATERIALS DE PAREDE EXTERNA E EXTERNA
04	INDICAÇÃO DE PORTAS E JANELAS	04	ESPECIFICAÇÃO DE MATERIALS DE TETO
05	INDICAÇÃO DE DETALHES		



CONTROLE DE REVISÕES

01	JANEIRO 2023	Revisão do Projeto Arquitetônico Geral e Projeto Escala Tipo 1 Modelo Padrão FINE em metodologia Building Information Modeling Atenuação para atender a NBR 9050/2020; Alteração de dimensionamento de área para 0,45m com ampliação do pélo central e circulações laterais; Alteração de layout dos ambientes; Criação de um novo layout para a cozinha; Lançamento e DIM;
02	JANEIRO 2023	Aprimoramento a NBR 9050/2020;
03	FEV 2023	Alteração quanto ao área fechamento frontal, somatória 1,42, altura do abacaxi, mobiliário e equipamento; altura da cerâmica nos sanitários; cor dos portões dos sanitários e área de serviço; Acabamento do gradil e quadro de cargas no cancela d'água; de duas luminárias e escaninho pré-escala;
04	DATA	Alteração para atender para Mobilização e detalhamento; alteração de altura do abacaxi;

FINE MINISTÉRIO DA EDUCAÇÃO

PROJETO PADRÃO - FINE

PROPRIETÁRIO: _____
 ENDEREÇO: _____
 MUNICÍPIO - UF: _____

PROPRIETÁRIO: _____
 RESP. TÉCNICO: CAH / FERCA
 AUTOR DO PROJETO: CAH / FERCA

APROVAÇÕES: _____
 EAU / SREA
 PREFEITURA / RA

RESERVADO

CRECHE PRÉ-ESCOLA TIPO 1
 PROJETO DE ARQUITETURA

AMPLIAÇÃO DO BLOCO B - INFANTIL 2

COEST - Coordenação Geral de Infraestrutura Educacional

REVISÃO: R.00 R.01 R.02
 DATA: 2023/01/20
 DATA: 2023/01/20

35/41

ARQ

1 INFANTIL 3-1
ESCALA 1:25

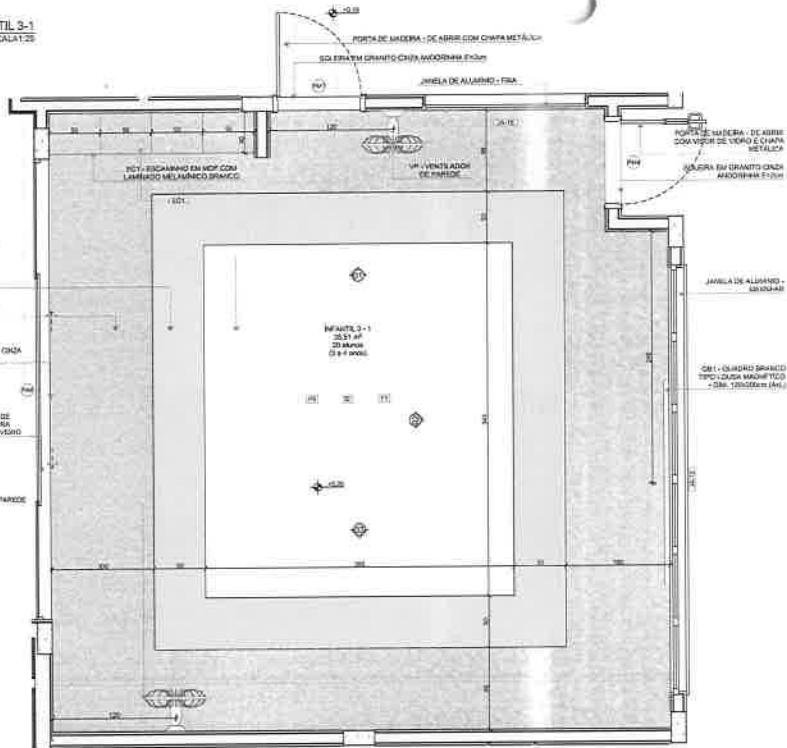

PLANTA BAIXA

"CADA SALA DE HULA APRESENTA COMBINAÇÃO DIFERENTE DE CORES DE PISO E PAREDE PARA A BREVILHA DEFINIDA SEM OBSERVAR AS INDICAÇÕES DE REVESTIMENTOS EM PLANTA BAIXA E INDICAÇÃO DE PISO.

LEGENDA REVESTIMENTOS PAREDES

01	PINTURA EPÓXI LARANJA ATÉ 100,00cm, RODAPÉ DE MADEIRA PINTADO COM TINTA ESPECIAL NA COR BRANCA F1-1000 E PINTURA ACRÍLICA COR BRANCO DELO PROPAE EM CANTONEIRA DE PVC DE SOBREPÓS (COR BRANCA)
02	PINTURA EPÓXI VERDE ATÉ 100,00cm, RODAPÉ DE MADEIRA PINTADO COM TINTA ESPECIAL NA COR BRANCA F1-1000 E PINTURA ACRÍLICA COR BRANCO DELO PROPAE EM CANTONEIRA DE PVC DE SOBREPÓS (COR BRANCA)

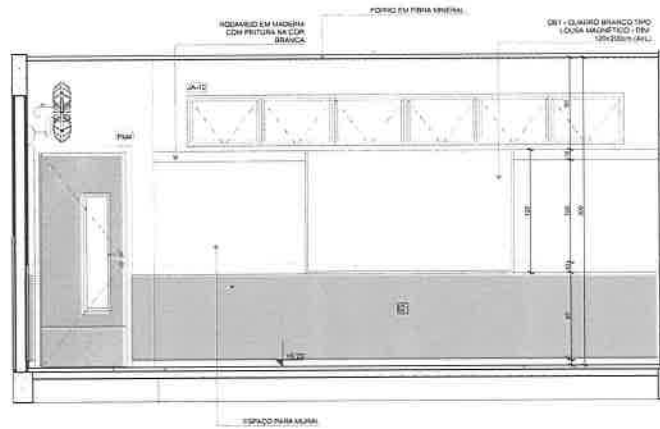

VISTA 02

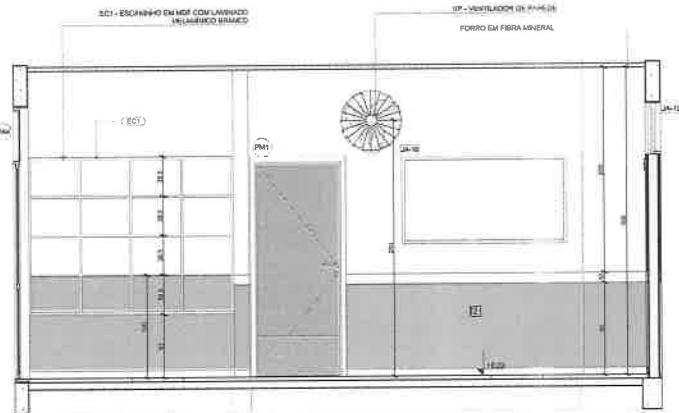

VISTA 01

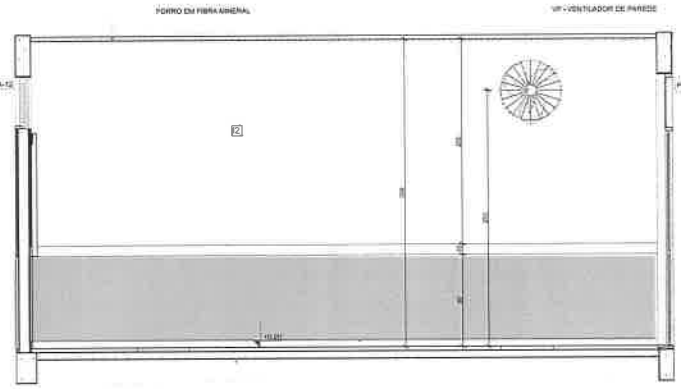

VISTA 03

NOTAS

- MEDIDAS E NÍVEIS EM METROS
- VERIFICAR POSIÇÃO EXATAS DOS PLANOS NO PROJETO ESTRUTURAL
- VERIFICAR DETALHES CONSTRUCTIVOS PERTINENTES NAS PRECISÕES DE DETALHAMENTO
- EM CASO DE CONFLITO DE INSERÇÕES ENTRE O PROJETO (PROFISIO) E MEMÓRIA DESCRITIVA, PREVALECE A INFORMAÇÃO CONTIDA NOS DESENHADOS
- ALTERAÇÕES NESTE PROJETO SOMENTE COM AUTORIZAÇÃO EXPRESSA DO FNDE

REFERÊNCIAS

- PLANILHA DE QUANTITATIVOS
- MANUAL DESCRITIVO E ESPECIFICAÇÕES TÉCNICAS

LEGENDA

01	INDICAÇÃO NÍVEL PLANTA E SEITE	02	INDICAÇÃO DE VISTAS
03	INDICAÇÃO DE CORTES	04	ESPECIFICAÇÃO DE MATERIAL DE PISO
05	INDICAÇÃO DE FACHADA	05	ESPECIFICAÇÃO DE MATERIAL DE PAREDE INTERNA E EXTERNA
06	INDICAÇÃO DE PORTAS E JANELAS	06	ESPECIFICAÇÃO DE MATERIAL DE TETO
07	INDICAÇÃO DE DETALHES		

CRUQUI DE REFERÊNCIA

CONTROLE DE REVISÕES

DATA	DESCRIÇÃO
03 JAN 2023	Atualização do Projeto Arquitetônico Civil e Pictográfico Tipo 1 Bloco B Padrão FNDE em resposta ao Building Information Modeling. Alteração para atender a NR 0350/2020. Alteração de dimensão do terreno para 45 x 60m, com ampliação do pátio central e circulação lateral. Alteração de localização do banheiro. Exatidão Legal de Transmissão - Empresa: Mecanismo 01/2021.
02 JAN 2017	Alteração quadro de áreas, fechamento lateral, sanatório 1 e 2, altura de abóbada, mobiliário e equipamento, elevação de cobertura nos banheiros, com dois pontos nos banheiros e abóbada de pedra P14. Alteração: de grade e assento de sanitário no banheiro 01 tipo. Incluir detalhes hidráulicos e acústicos previstos.
01 JUL 2016	Alteração paredes + shaft para tubulação hidráulica e detalhamento alteração de abóbada de planície, descrição

FNDE MINISTÉRIO DA EDUCAÇÃO

PROJETO PADRÃO - FNDE

PROPRIETÁRIO: _____

ENDEREÇO: _____

MUNICÍPIO - UF: _____

PROPRIETÁRIO: _____

RESP. TÉCNICO: CAU / CREA _____

AUTOR DO PROJETO: CAU / CREA _____

APROVADO: CAU / CREA _____

PREFEITURA / IA: _____

OBSERVAÇÕES: _____

CRECHE PRÉ-ESCOLA TIPO PROJETO DE ARQUITETURA

AMPLIAÇÃO DO BLOCO B - INFANTIL 3-1

CÓDIGO: CIBEST - Coordenação Geral de Infraestrutura Educacional

REVISÃO: R:00 R:02 R:03

FECHAMENTO: 13/01/2023

PLANO: 36/41

Assinatura: [Handwritten Signature]

Carimbo: Prefeitura de Caracara/CE Comitê Rubricado

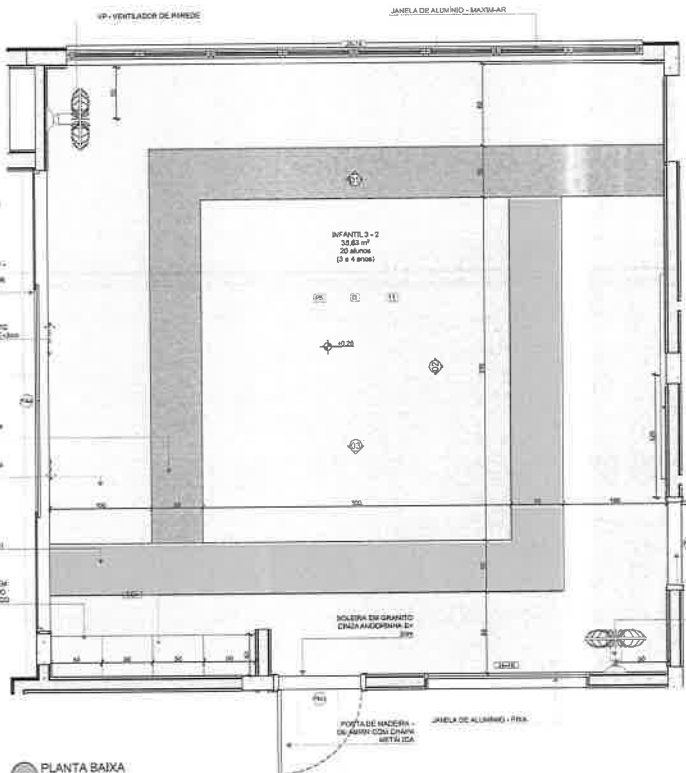

PLANTA BAIXA

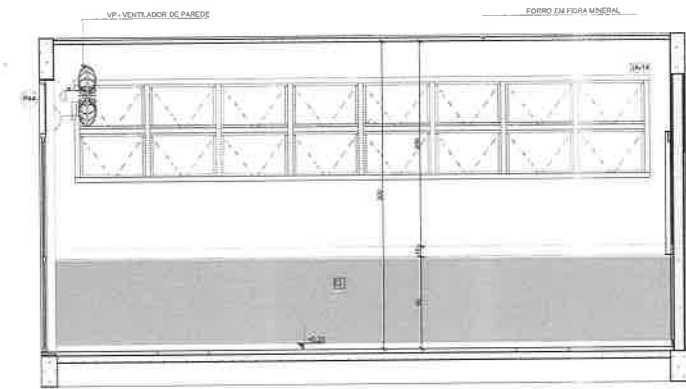

VISTA 01

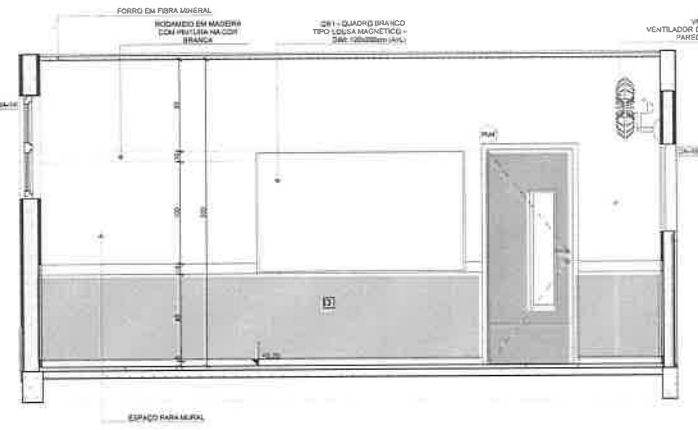

VISTA 02

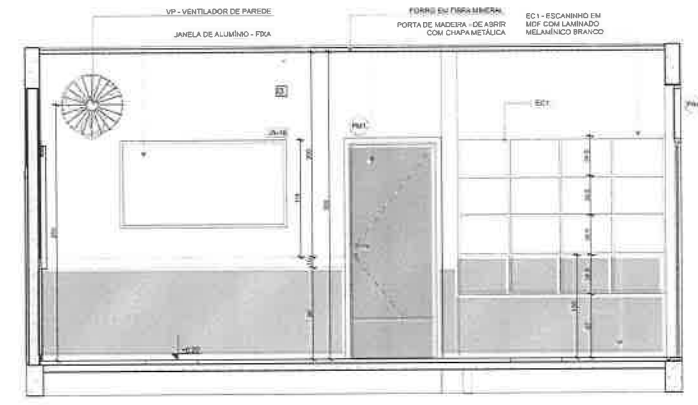

VISTA 03

*OBS: CADA SALA DE SALA APRESENTA COMBINAÇÃO ESPECÍFICA DE CORES DE PISO E PAREDE, PARA A EXECUÇÃO DEVERÁ SER OBSERVADAS AS INDICAÇÕES DE REVESTIMENTOS EM PLANTA BAIXA E PADRÃO DE PISO.

LEGENDA REVESTIMENTOS PAREDES

01	PINTURA LÁPIS E AMARILHO EM BRANCO, ESCANINHO DE MADEIRA PINTADO COM TINTA BRANCA TIPO BRANCO BRANCO H-1800 E PINTURA ACRILICA COR BRANCO SELADO SOBRE O CHANTONERA DE PVC DE BOMBEAR (COR BRANCA).
02	PINTURA LÁPIS VERDE ATÉ 110 CM, ESCANINHO DE MADEIRA PINTADO COM TINTA BRANCA TIPO BRANCO BRANCO H-1800 E PINTURA ACRILICA COR BRANCO SELADO SOBRE O CHANTONERA DE PVC DE BOMBEAR (COR BRANCA).

NOTAS

- REVISÃO E NÍVEL EM METROS
- VERIFICAR POSIÇÃO EXATOS PLANOS NO PROJETO ESTRUTURAL
- VERIFICAR DETALHES CONSTRUTIVOS, PERMEABILIZAS E PRAÇAS DE DETALHAMENTO
- EM CASO DE CONFLITO DE INFORMAÇÃO ENTRE O PROJETO GRÁFICO E O MEMÓRIA DESCRITIVA, PREVALECE A INFORMAÇÃO CONTIDA NESTA DESCRIÇÃO
- AS TITULAÇÕES NESTE PROJETO SÓ TEM VALOR COM AUTORIZAÇÃO E PREENCHIMENTO DO PLEN

REFERÊNCIAS

- PLANO DE QUANTITATIVOS
- MEMÓRIA DESCRITIVA E ESPECIFICAÇÕES TÉCNICAS

LEGENDA

+	INDICAÇÃO NÍVEL PLANTA E CORTES	01	INDICAÇÃO DE VISTAS
+	INDICAÇÃO DE CORTES	P1	INDICAÇÃO DE MATRIZES DE PISO
+	INDICAÇÃO DE FACHADAS	T1	EXPLODICÃO DE ANEXOS DE INTERIORES E EXTERIORES
+	INDICAÇÃO DE PORTAS E JANELAS	T2	ESPECIFICAÇÃO DE MATERIAIS E Pisos
+	INDICAÇÃO DE DETALHES		



REVISÃO

03	JANUÁRIO 2023	Revisão do Projeto Arquitetônico Original e Preparação Tipo 1 para o Plano de Projeto Antecipatório (Plano de Referência) - FINE/EDUCAÇÃO
02	JANUÁRIO 2023	Atuação para o projeto e FINE/EDUCAÇÃO
01	JULHO 2018	Atuação para o projeto e FINE/EDUCAÇÃO

VP DATA: 03/08/2023

CONTROLE DE REVISÕES

FNE **MINISTÉRIO DA EDUCAÇÃO**

PROJETO PADRÃO - FNE

PROPRIETÁRIO: _____

EDIFICIO: _____

MUNICÍPIO - UF: _____

PROPRIETÁRIO: _____

RESP. TÉCNICO: CAU / EREA _____

AUTOR DO PROJETO: CAU / EREA _____

APROVAÇÕES

CAU / EREA	CAU / EREA
PROFESSOR 116	

OBSERVAÇÕES

CRECHE PRÉ-ESCOLA IPONÉ
PROJETO DE ARQUITETURA

COORDENADOR: CGEST - Coordenação Geral de Infraestrutura Educacional

AMPLIAÇÃO DO BLOCO B - INFANTIL 3-2

PROJETO Nº: 123

TORRÃO Nº: 123

DATA: 03/08/2023

37/41

CAUCHA/CE Comissão de Licitação

Rubricado

12/05

AR

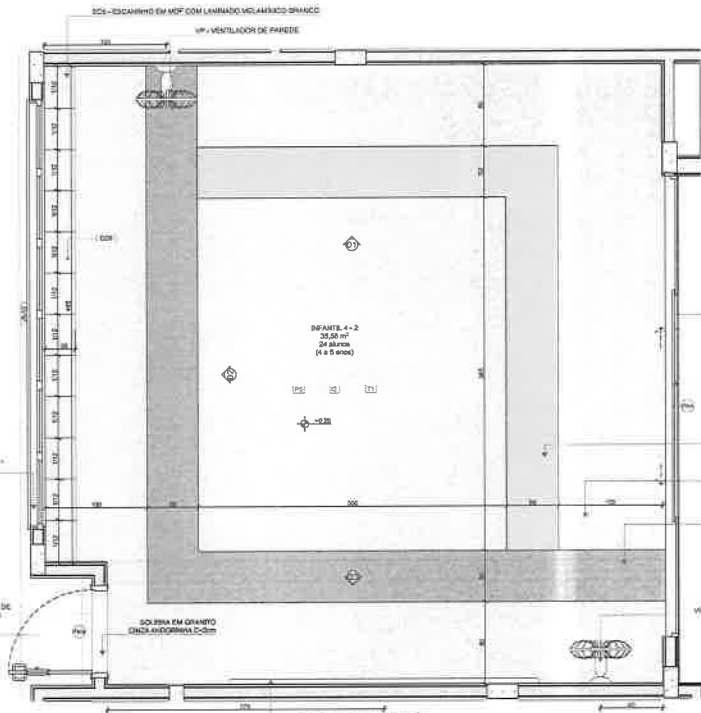

PLANTA BAIXA

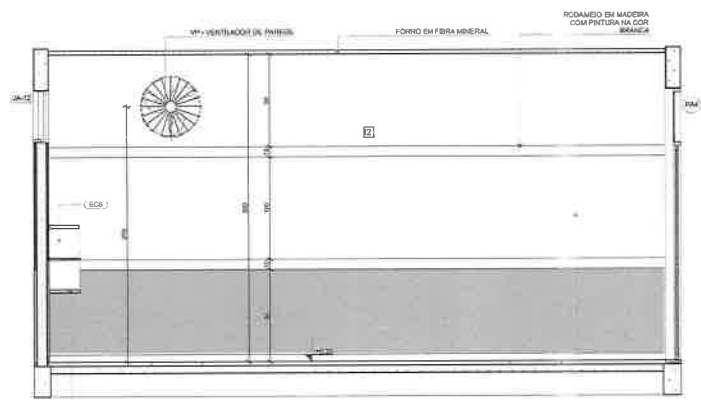

VISTA 01

ESCALA 1:25 (PARTE)

PRD MARSELO, CINZA CLARO E CINZA ESCURO
PAREDES COM BARRA LARANJA CLARO

INFANTE 4-2
PRD MARSELO, CINZA CLARO E CINZA ESCURO
PAREDES COM BARRA LARANJA CLARO

NOTA: CADA SALA DE ALTA FREQUÊNCIA, COMBINAÇÃO DIFERENTE DE CORES DE PISO E PAREDE, PARA A EDUCAÇÃO DEVERÃO SER OBSERVADAS AS INDICAÇÕES DE INVESTIMENTOS EM PLANTA BAIXA E FINACIAÇÃO DE PISO

LEGENDA REVESTIMENTOS PAREDES

□	PINTURA EPOXI LARANJA/ATE (HOLZ), RODAPÉ DE MADEIRA PINTADO COM TINTA ESMALTE NA COR BRANCA 110 (01) E PINTURA AZUL/CA (COR BRANCA) GELCO, RODAPÉ EM CANTONEIRA DE PVC DE SOBREPÓS (COR BRANCA)
□	PINTURA EPOXI VERDE/ATE (HOLZ), RODAPÉ DE MADEIRA PINTADO COM TINTA ESMALTE NA COR BRANCA 110 (01) E PINTURA AZUL/CA (COR BRANCA) GELCO, RODAPÉ EM CANTONEIRA DE PVC DE SOBREPÓS (COR BRANCA)

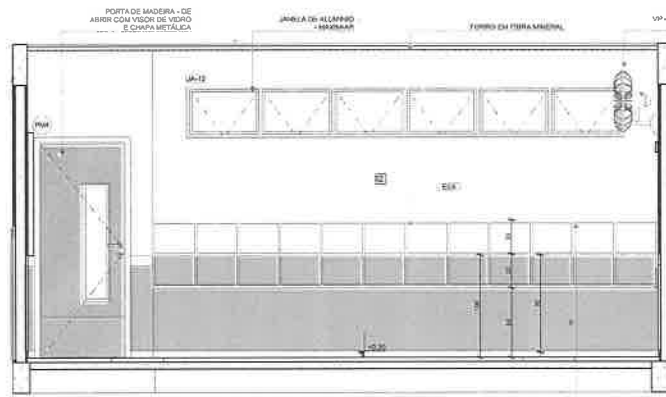

VISTA 02

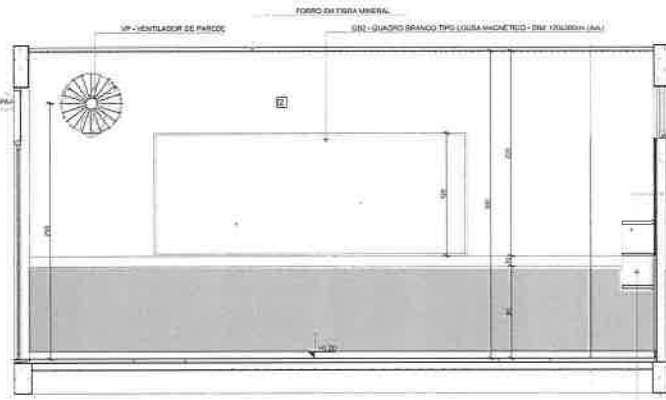

VISTA 03

NOTAS

- MEDIDAS E NÍVEIS EM METROS.
- VERIFICAR POSIÇÃO DE ALTA FREQUÊNCIA NA PLANTA ESTRUTURAL.
- VERIFICAR DETALHES CONSTRUTIVOS PERTINENTES NAS PAREDES DE DETALHAMENTO.
- EM CASO DE CONFLITO DE INFORMAÇÕES ENTRE O PROJETO DE ARQUITETURA E O MEMORIAL DESCRITIVO PREVALERÁ A INFORMAÇÃO CONTIDA NOS DESENHOS.
- AS TERAÇAS NESTE PROJETO SOMENTE COM ALTERNATIVAS EXPRESSAS NO PLANO.

REFERÊNCIAS

- PLANTAS DE QUANTITATIVOS
- MEMORIAL DESCRITIVO E ESPECIFICAÇÕES TÉCNICAS

LEGENDA

◁ (02,00)	INDICAÇÃO DE CORTES	□ (1)	INDICAÇÃO DE NÍVEL
◁ (1)	INDICAÇÃO DE TACHAMAS	□ (ET)	ESPECIFICAÇÃO DE MATERIAIS DE PISO
◁ (1)	INDICAÇÃO DE PORTAS E JANELAS	□ (ET)	ESPECIFICAÇÃO DE MATERIAIS DE PAREDE
◁ (1)	INDICAÇÃO DE DETALHES	□ (ET)	ESPECIFICAÇÃO DE MATERIAIS DE PISO



CONTROLE DE REVISÕES

03	JANEROV 2020	Revisão do Projeto Arquitetônico Ocorrer e PD-Planta Tipo 1 e 2. Alterações: PDH em Pedagogia, Building Information Modeling, alteração para atender a NBR 9062(2020), alteração de orientação de janela para 0° e 180° para melhor aproveitamento do espaço, alteração de layout dos sanitários, Correção de erros ortográficos, atualização de DTA, memorandos e notas técnicas.
02	JANEROV 2017	Atividade: estudo de área, levantamento básico, levantamento 1 e 2, alvará de construção, memorial e especificação, alvará de construção dos sanitários, um dos sanitários do alvará e alvará de construção FAE, alvará de construção de parte do espaço de sala de aula, de fluxos pedagógicos e sanitários, memorandos e notas técnicas.
01	JULHO 2018	Elaboração preliminar e final para habitação habitacional e Hotelamento, alteração de alvará de construção.
Nº	DATA	DESCRIÇÃO

FNDE MINISTÉRIO DA EDUCAÇÃO

PROJETO PADRÃO - FNDE

PROPRIETÁRIO: _____

ENDEREÇO: _____

MAN OPO + UFP: _____

PROPRIETÁRIO: _____

RESP. TÉCNICO: _____ CAU/CREA _____

AUTOR DO PROJETO: _____ CAU/CREA _____

APROVAÇÕES

CAU/CREA _____

PREFEITURA/RA _____

OBSERVAÇÕES

CRECHE PRÉ-ESCOLAR TIPO B - INFANTIL 4-2
PROJETO DE ARQUITETURA

1266
FIS
Rubrica
Comissão de Licitação e Caução/CE

CGEST - Coordenação Geral de Infraestrutura Educacional

AMPLIAÇÃO DO BLOCO B - INFANTIL 4-2

PROJETO DE ARQUITETURA

REVISÃO: R.00, R.01, R.02

ELABORAÇÃO: 3.2%

PROJEÇÃO: 38/41

1

INFANTIL 5-2 ESCALATAS

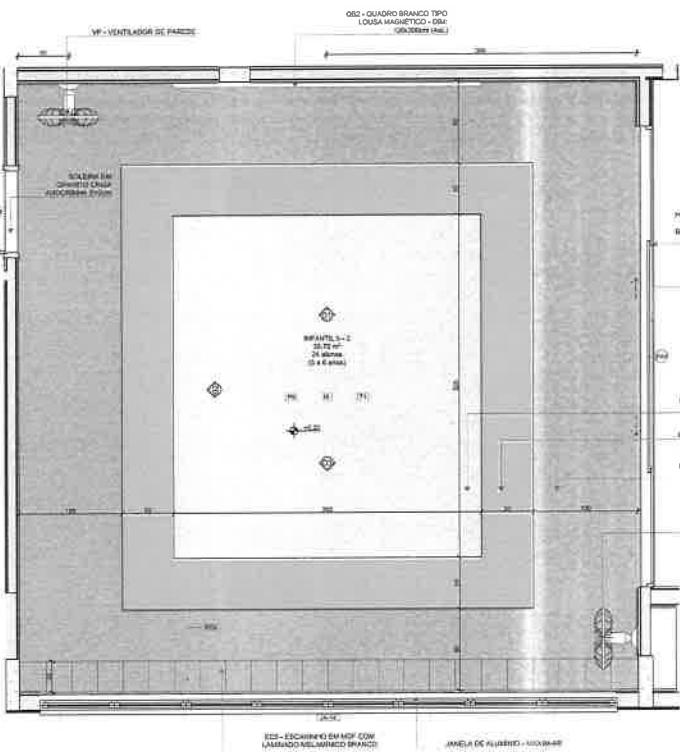

PLANTA BAIXA

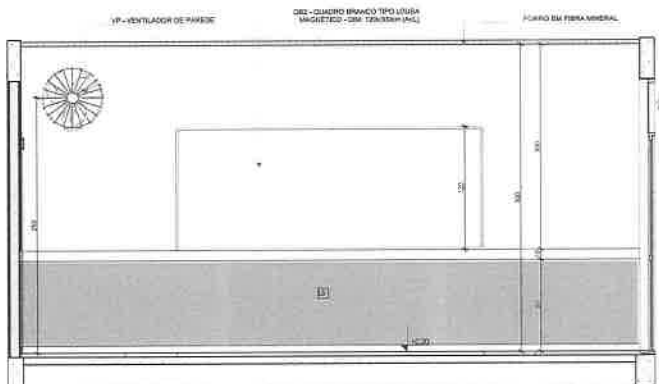

VISTA 01

INFANTIL 5-1
PISO AZUL, CINTA CLARO E CINZA ESQURO
PAREDES COM BARRA VERDE CLARO

INFANTIL 5-2 (anexo)
PISO AZUL, CINTA CLARO E CINZA ESQURO
PAREDES COM BARRA VERDE CLARO

“OBS. CADA SALA DE ALMA APRESENTA COMBINAÇÃO DIFERENTE DE CORES DE PISO E PAREDE, PARA A CRIAÇÃO DEVERÃO SER OBSERVADAS AS INDICAÇÕES DE REVESTIMENTOS EM PLANTA BAIXA E PAGINAÇÃO DE PISO

LEGENDA REVESTIMENTOS PAREDES

U	MANTAS EM PÓLÍAMIDAMATE (H4) 30x30, REFORÇADO DE MADEIRA PRIVADO COM TINTA ESMALTE NA COR BRANCA 90 (90x90) E PINTURA ACRÍLICA COM BRANCO (02L)
U	MANTAS EM PÓLÍAMIDAMATE (H4) 30x30, REFORÇADO DE MADEIRA PRIVADO COM TINTA ESMALTE NA COR BRANCA 90 (90x90) E PINTURA ACRÍLICA COM BRANCO (02L) (FORRO EM CANTONEIRA EM PVC DE SOMBREPO (COR BRANCA))

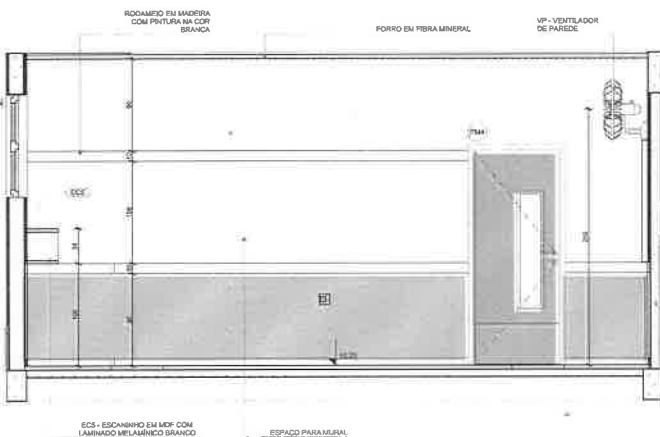

VISTA 02

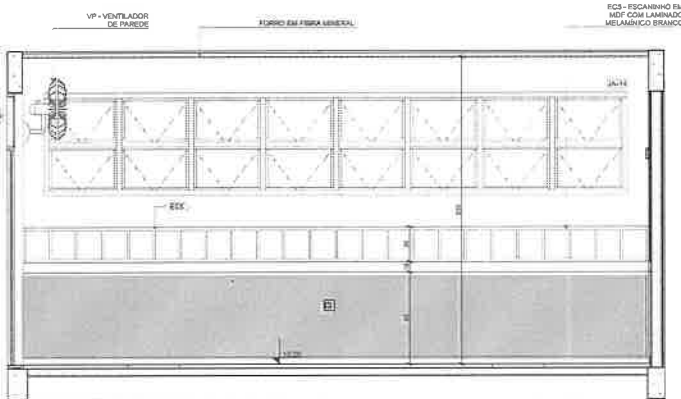

VISTA 03

NOTAS

- MEDIDAS E NÍVEIS EM METROS.
- VERIFICAR POSIÇÃO EXATAS DOS FILIARES NO PROJETO ESTRUTURAL.
- VERIFICAR DETALHES CONSTRUTIVOS PERMANENTES NA FINANCIAMENTO DE DETALHAMENTO.
- EM CASO DE CONFLITO DE INFORMAÇÕES ENTRE O PROJETO ORÇAMENTAL E O PROJETO DE DETALHAMENTO, PREVALERÁ A INFORMAÇÃO CONTIDA NOS DESENHOS.
- AS ALTERAÇÕES NESTE PROJETO SOMENTE COM AUTORIZAÇÃO EXPRESSA DO FINEP.

REFERÊNCIAS

- PLANILHA DE QUANTITATIVOS
- MEMÓRIA DESCRITIVA E ESPECIFICAÇÕES TÉCNICAS

LEGENDA

+	INDICAÇÃO DE VISTAS
+	INDICAÇÃO DE CORTES
+	INDICAÇÃO DE FACHADA
+	INDICAÇÃO DE PORTAS E JANELAS
+	INDICAÇÃO DE DETALHES
+	ESPECIFICAÇÃO DE MATERIAS DE PISO
+	ESPECIFICAÇÃO DE SUASUSAS DE INTERIORE E EXTERIORE
+	ESPECIFICAÇÃO DE MATERIAS DE TETO



Relatório de Projeto Arquitetônico Crono e Póli-Escola Tipo 1 Modelo Padrão FINEP em metodologia Building Information Modeling.

Alteração para atender a NBR 9080/2020.

Alteração de dimensão do terreno para 43 x 65m com ampliação do espaço central e circulação lateral.

Alteração do layout dos ambientes. Cozinha, copa de funcionários, refeitório, lavanderia e SANI.

Alteramento a NBR 9080/2015.

Alteração quadro de áreas. Fechamento frontal, sanitários 1 e 2, altura de platibando, mobiliário e equipamento, altura da cancela nos sanitários, cor dos ambientes dos sanitários e altura na porta P.A.;

Arquiteto: do grad e quadro de cargas no caso de figura, da ductos hidráulica e sanitários pré-estada.

Alteração paredes - shall para tubulação hidráulica e detalhamento; alteração da altura de platibando.

DATA: JULHO 2015

DESCRIÇÃO

CONTROLE DE REVISÕES

FINEP MINISTÉRIO DA EDUCAÇÃO

PROJETO PADRÃO - FINEP

PROPRIETÁRIO:

ENDESCRIÇÃO:

MANEJO DO:

PROPRIETÁRIO:

RESP. TÉCNICO: CAU / CREA

AUTOR DO PROJETO: CAU / CREA

APROVAÇÕES:

CAU / CREA

PROFESSORIA / IA

CRECHE PRÉ-ESCOLAR TIPO 1 PROJETO DE ARQUITETURA

AMPLIAÇÃO DO BLOCO B - INFANTIL 5-2

COORDENADORIA GERAL DE INFRAESTRUTURA EDUCACIONAL

REVISÃO: R2, R1, R3

ESCALA: 1/20

PROJETO: 39/41

DATA: JUNHO 2022

Assinatura: [Handwritten Signature]

1 SALA MULTIUSO ESCALATIZ

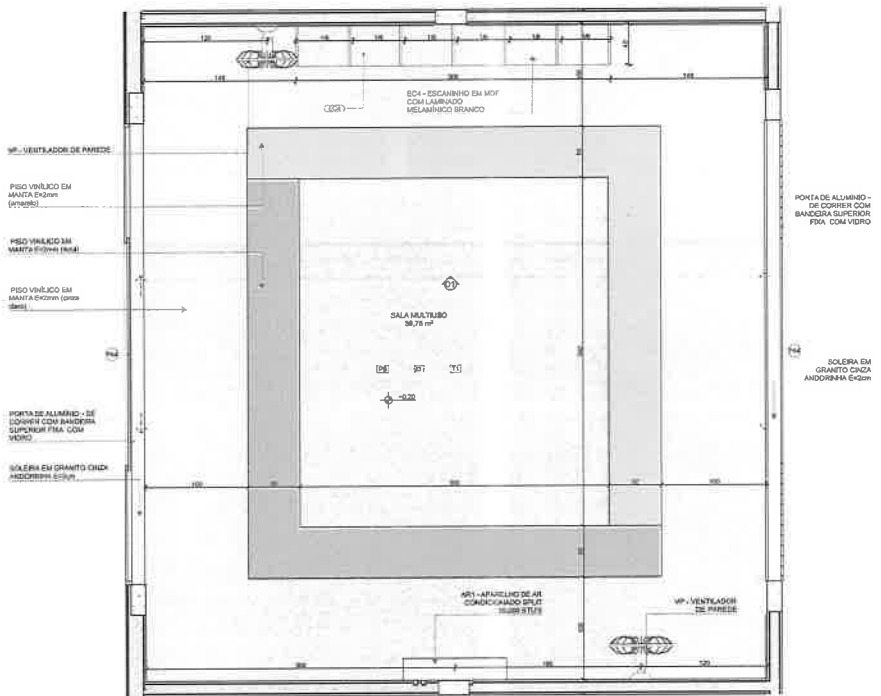

PLANTA BAIXA

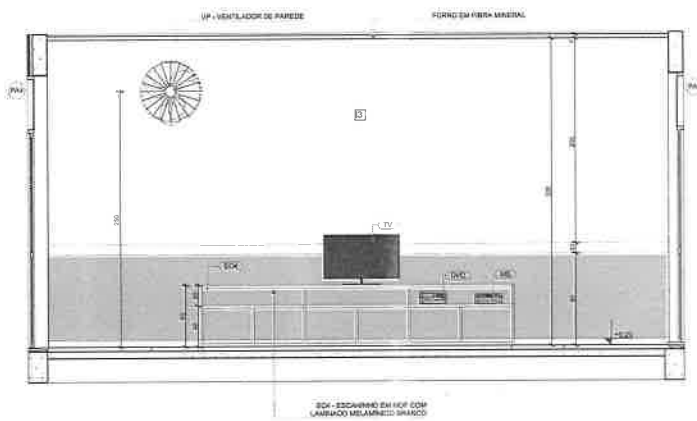

VISTA D1

NOTAS
 - EM CADA SALA DE SALA APRESENTA COMBINAÇÃO DIFERENTE DE CORES DE PISO E PAREDE, PARA A EXECUÇÃO DEBEM SER OBSERVADAS AS INDICAÇÕES DE REVESTIMENTOS EM PLANTA BAIXA E PATRIMÔNIO DE PISO.

LEGENDA REVESTIMENTOS PAREDES

01	PINTURA EPOXI LARANJA 470 HIGIENIZ, HIGIENIZO DE MADEIRA PRATADO COM TINTA BRANCA 180 ML COM BRANCA 180 ML E PINTURA ACRILICA COM BRANCO 250G
02	INDICAR EM CAIXOTEIRA DE PVC DE SONOCHUP COM BRANCA
03	PINTURA EPOXI VERDE 470 HIGIENIZ, HIGIENIZO DE MADEIRA PRATADO COM TINTA BRANCA 180 ML COM BRANCA 180 ML E PINTURA ACRILICA COM BRANCO 250G
04	INDICAR EM CAIXOTEIRA DE PVC DE SONOCHUP COM BRANCA

NOTAS
 - VERIFICAR E NIVEL ENFIMETROS
 - VERIFICAR POSIÇÃO EXATAS DE PLANOS NO PROJETO ESTRUTURAL
 - VERIFICAR SE HÁ REVESTIMENTOS REVESTIMENTOS MAJORACIONAIS DE DETALHAMENTO
 - EM CASO DE CONFLITO DE INFORMAÇÕES ENTRE O PROJETO GRAFICO E O MEMORIAL DESCRITIVO, PREVÊ-SE A INFORMAÇÃO CONTEIDA NOS DESENHOS
 - ALTERAÇÕES NESTE PROJETO SOMENTE COM AUTORIZAÇÃO EXPRESSA DO FNDP

REFERÊNCIAS
 - PLANO DE QUANTITATIVO
 - MEMORIAL DESCRITIVO E ESPECIFICAÇÕES TÉCNICAS

LEGENDA

01	INDICAÇÃO DE VENTILADOR
02	INDICAÇÃO DE PORTA
03	INDICAÇÃO DE JANELA
04	INDICAÇÃO DE DETALHE



REVISÃO DE PROJETO AMPLIANDO CRECHE E PRÉ-ESCOLA TIPO 1 MÓDULO PADRÃO FNDP EM HORTOLÂNGAS Building Information Modeling
 Alteração para atender a NR 18/2003/2020
 Alteração da dimensão do terreno para 45 x 60m, com ampliação do pátio central e circulação lateral, alteração do layout dos ambientes. Correção de erros de dimensionamento, cotagem, legendas e DTM, alinhamento e NR 9/2003/2015.
 Alteração: quadro de áreas, fechamento frontal, sanitário 1 e 2, alvará de distribuição, mobiliário e equipamento, altura de cobertura nos ambientes, cor dos pontos dos gabinetes e alvará de placa, Alinhamento do grade e quadro de cargas no canalão de água, de detalhes higiênicos e escaninhos previstos.
 01 - JULHO 2018 - Alteração paredes e ebb para tubulação hidráulica e detalhamento: alteração de altura da plataforma DESCRICAO

FNDE MINISTÉRIO DA EDUCAÇÃO

PROJETO PADRÃO - FNDE

PROPRIETÁRIO: _____

ENDEREÇO: _____

MUNICÍPIO: _____

PROPRIETÁRIO: _____

RESP. TÉCNICO: CAU / CREA _____

AUTOR DO PROJETO: CAU / CREA _____

APROVAÇÕES

CRIU / CREA _____

PREFEITURA / SA _____

OBSERVAÇÕES

CRECHE PRÉ-ESCOLA TIPO 1 PROJETO DE ARQUITETURA

AMPLIAÇÃO DO BLOCO B - SALA MULTIUSO

COORDENADOR
 CGEST - Coordenação Geral de Infraestrutura Educacional

PERÍODO
 N.º DO PROJETO: R.33

DATA
 11/08/2020

ARQ
 40/41

CRUCIAL/CE Comissão de Licitação e Prestação de Serviços

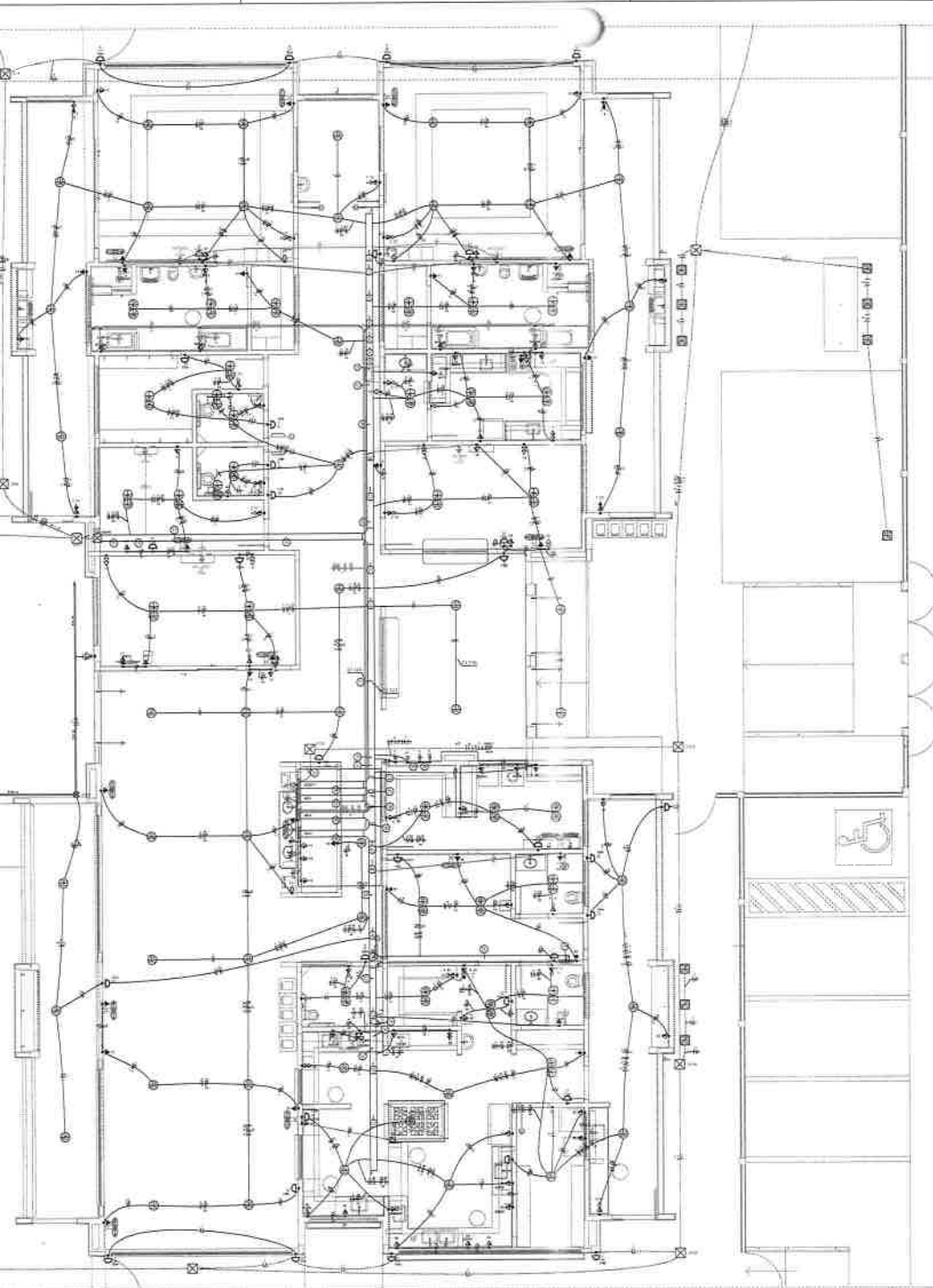

PLANTA BAIXA ELÉTRICO - BLOCO A
ESCALA 1/50

Legenda de Símbolos - Parte 1	Legenda de Símbolos - Parte 2	Legenda de Símbolos - Parte 3	Legenda de Símbolos - Parte 4	Legenda de Símbolos - Parte 5
Legenda de Símbolos - Parte 6	Legenda de Símbolos - Parte 7	Legenda de Símbolos - Parte 8	Legenda de Símbolos - Parte 9	

Legenda de Símbolos - Parte 10	Legenda de Símbolos - Parte 11
Legenda de Símbolos - Parte 12	Legenda de Símbolos - Parte 13



MAPA DE LOCALIZAÇÃO DO BLOCO A DENTRO DA ESCOLA

DECLARAÇÃO DE RESPONSABILIDADE TÉCNICA
 O(S) ASSINANTE(S) declara(m) que este projeto foi elaborado por ele(s) e que se compromete(m) a cumprir com as normas técnicas e legais vigentes, bem como a responder por qualquer erro ou omissão que possa ocorrer durante a execução das obras.

PROPOSTA DE PREÇOS
 O(S) ASSINANTE(S) declara(m) que este projeto foi elaborado por ele(s) e que se compromete(m) a cumprir com as normas técnicas e legais vigentes, bem como a responder por qualquer erro ou omissão que possa ocorrer durante a execução das obras.

FNDE MINISTÉRIO DA EDUCAÇÃO	
PROJETO PADRÃO - FNDE	
PROPOSTA Nº:	
EMPRESA:	
PROPOSTA Nº:	
EMPRESA:	
PROPOSTA Nº:	
EMPRESA:	
CRONOGRAMA DE OBRAS PROJETO DE ELÉTRICA 380/220V	
PROPOSTA Nº:	
EMPRESA:	
PROPOSTA Nº:	
EMPRESA:	

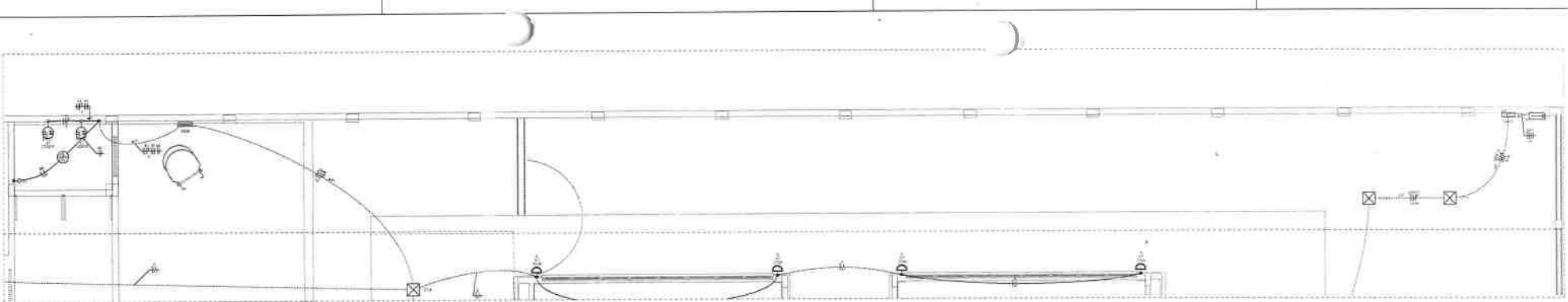

1 PLANTA BAIXA ELÉTRICO - CASTELO D'ÁGUA E ENTRADA
ESCALA 1:50

Legenda de fiação - Pavimento - Parte 1	Legenda de fiação - Pavimento - Parte 2	Legenda de fiação - Pavimento - Parte 3	Legenda de fiação - Pavimento - Parte 4	Legenda de fiação - Pavimento - Parte 5	Legenda de fiação - Pavimento - Parte 6	Legenda de fiação - Pavimento - Parte 7	Legenda de fiação - Pavimento - Parte 8
1	10	17	24	31	38	45	52
2	11	18	25	32	39	46	53
3	12	19	26	33	40	47	54
4	13	20	27	34	41	48	55
5	14	21	28	35	42	49	56
6	15	22	29	36	43	50	57
7	16		30	37	44	51	58
8							
9							

08	JAN/2023	Revisão geral de fiação conforme a sua habitação de estrutura. Redimensionamento dos pontos de iluminação tomadas de uso geral e específico para adequação de arquitetura e mobilidade. Atualização de NBR 5410/2004.
09	JAN/2023	Atualização de NBR 5410/2004. Atualização quadro de área, fechamento frontal, saneamento 1 e 2, ajuste de planilha mobiliário e equipamentos. Alteração de cores e no sentido de cor dos pontos dos condutores e altura de pare fixa. Ajuste no grad e quadro de cargas no sentido de ajuste de duas luminárias e escaninhos pre-escala.
10	JUL/2016	Atualização de fiação - está com fiação realizada e ajustamento atrevido a obra em execução.
Nº	DATA	DESCRIÇÃO

CONTROLE DE REVISÕES

FNDE MINISTÉRIO DA EDUCAÇÃO

PROJETO PADRÃO - FNDE

PROPRIETÁRIO	
ENGENHEIRO	
MANEJO - UF	
PROPRIETÁRIO	
RESP. TÉCNICO	EAU/CREA
AUTOR DO PROJETO	CAU/CREA
APROVAÇÃO:	EAU/CREA
RESERVAÇÕES	PREFETURA / RA
RESERVAÇÕES	

CRECHE PRÉ-ESCOLA TIBO I
PROJETO DE ELÉTRICA 380/220V

PROJETO ELÉTRICO
FIAÇÃO
RESERVATÓRIO E ENTRADA

04/05

Legenda - Pavimento

- 1 - 3 tomadas básicas a 2,30m do piso
- 2 - 2 tomadas básicas a 1,10m do piso
- 3 - Caixa de passagem
- 4 - Caixa de passagem 15x15x100 e 2 de 85 do piso
- 5 - Caixa de passagem 10x10x300 no piso
- 6 - Caixa de passagem 10x10x300 no piso
- 7 - Caixa de passagem 10x10x300 no piso
- 8 - Caixa de passagem 10x10x300 no piso
- 9 - Caixa de passagem 10x10x300 no piso
- 10 - Caixa de passagem 10x10x300 no piso
- 11 - Caixa de passagem 10x10x300 no piso
- 12 - Caixa de passagem 10x10x300 no piso
- 13 - Caixa de passagem 10x10x300 no piso
- 14 - Caixa de passagem 10x10x300 no piso
- 15 - Caixa de passagem 10x10x300 no piso
- 16 - Caixa de passagem 10x10x300 no piso
- 17 - Caixa de passagem 10x10x300 no piso
- 18 - Caixa de passagem 10x10x300 no piso
- 19 - Caixa de passagem 10x10x300 no piso
- 20 - Caixa de passagem 10x10x300 no piso
- 21 - Caixa de passagem 10x10x300 no piso
- 22 - Caixa de passagem 10x10x300 no piso
- 23 - Caixa de passagem 10x10x300 no piso
- 24 - Caixa de passagem 10x10x300 no piso
- 25 - Caixa de passagem 10x10x300 no piso
- 26 - Caixa de passagem 10x10x300 no piso
- 27 - Caixa de passagem 10x10x300 no piso
- 28 - Caixa de passagem 10x10x300 no piso
- 29 - Caixa de passagem 10x10x300 no piso
- 30 - Caixa de passagem 10x10x300 no piso
- 31 - Caixa de passagem 10x10x300 no piso
- 32 - Caixa de passagem 10x10x300 no piso
- 33 - Caixa de passagem 10x10x300 no piso
- 34 - Caixa de passagem 10x10x300 no piso
- 35 - Caixa de passagem 10x10x300 no piso
- 36 - Caixa de passagem 10x10x300 no piso
- 37 - Caixa de passagem 10x10x300 no piso
- 38 - Caixa de passagem 10x10x300 no piso
- 39 - Caixa de passagem 10x10x300 no piso
- 40 - Caixa de passagem 10x10x300 no piso
- 41 - Caixa de passagem 10x10x300 no piso
- 42 - Caixa de passagem 10x10x300 no piso
- 43 - Caixa de passagem 10x10x300 no piso
- 44 - Caixa de passagem 10x10x300 no piso
- 45 - Caixa de passagem 10x10x300 no piso
- 46 - Caixa de passagem 10x10x300 no piso
- 47 - Caixa de passagem 10x10x300 no piso
- 48 - Caixa de passagem 10x10x300 no piso
- 49 - Caixa de passagem 10x10x300 no piso
- 50 - Caixa de passagem 10x10x300 no piso
- 51 - Caixa de passagem 10x10x300 no piso
- 52 - Caixa de passagem 10x10x300 no piso
- 53 - Caixa de passagem 10x10x300 no piso
- 54 - Caixa de passagem 10x10x300 no piso
- 55 - Caixa de passagem 10x10x300 no piso
- 56 - Caixa de passagem 10x10x300 no piso
- 57 - Caixa de passagem 10x10x300 no piso
- 58 - Caixa de passagem 10x10x300 no piso
- 59 - Caixa de passagem 10x10x300 no piso
- 60 - Caixa de passagem 10x10x300 no piso
- 61 - Caixa de passagem 10x10x300 no piso
- 62 - Caixa de passagem 10x10x300 no piso
- 63 - Caixa de passagem 10x10x300 no piso
- 64 - Caixa de passagem 10x10x300 no piso
- 65 - Caixa de passagem 10x10x300 no piso
- 66 - Caixa de passagem 10x10x300 no piso
- 67 - Caixa de passagem 10x10x300 no piso
- 68 - Caixa de passagem 10x10x300 no piso
- 69 - Caixa de passagem 10x10x300 no piso
- 70 - Caixa de passagem 10x10x300 no piso
- 71 - Caixa de passagem 10x10x300 no piso
- 72 - Caixa de passagem 10x10x300 no piso
- 73 - Caixa de passagem 10x10x300 no piso
- 74 - Caixa de passagem 10x10x300 no piso
- 75 - Caixa de passagem 10x10x300 no piso
- 76 - Caixa de passagem 10x10x300 no piso
- 77 - Caixa de passagem 10x10x300 no piso
- 78 - Caixa de passagem 10x10x300 no piso
- 79 - Caixa de passagem 10x10x300 no piso
- 80 - Caixa de passagem 10x10x300 no piso
- 81 - Caixa de passagem 10x10x300 no piso
- 82 - Caixa de passagem 10x10x300 no piso
- 83 - Caixa de passagem 10x10x300 no piso
- 84 - Caixa de passagem 10x10x300 no piso
- 85 - Caixa de passagem 10x10x300 no piso
- 86 - Caixa de passagem 10x10x300 no piso
- 87 - Caixa de passagem 10x10x300 no piso
- 88 - Caixa de passagem 10x10x300 no piso
- 89 - Caixa de passagem 10x10x300 no piso
- 90 - Caixa de passagem 10x10x300 no piso
- 91 - Caixa de passagem 10x10x300 no piso
- 92 - Caixa de passagem 10x10x300 no piso
- 93 - Caixa de passagem 10x10x300 no piso
- 94 - Caixa de passagem 10x10x300 no piso
- 95 - Caixa de passagem 10x10x300 no piso
- 96 - Caixa de passagem 10x10x300 no piso
- 97 - Caixa de passagem 10x10x300 no piso
- 98 - Caixa de passagem 10x10x300 no piso
- 99 - Caixa de passagem 10x10x300 no piso
- 100 - Caixa de passagem 10x10x300 no piso

Legenda das indicações - Pavimento

- CHU - Pontos de força - Uso específico - Consumo 1000 W
- ARC20000 - Pontos de força - Uso específico - Condicionador de ar Split 22000 BTU
- ARC30000 - Pontos de força - Uso específico - Condicionador de ar Split 30000 BTU
- ARC60000 - Pontos de força - Uso específico - Condicionador de ar Split 60000 BTU
- MCO - Pontos de força - Uso específico - Microondas 1500w - média
- TDE - Pontos de força - Uso específico - Torneira elétrica
- 100x100x100 - PVC - tubo - 100x100x100 mm
- BRJ - Tabela - uso específico - Bateria recarregável - 30V 1800mAh
- Th - T horizontal 60° - 200x75mm
- Th - T horizontal 90° sem Tampa - 500x50mm
- Th - Terminal - 200x100mm
- Th - Terminal - 50x50mm
- Th - T horizontal 90° - 200x75mm
- Th - Flange horizontal 90° sem Tampa - 300x25mm
- Th - Terminal - 150x75mm
- Th - Terminal - 250x100mm

Legenda de condutas

- Dieta
- Tubo
- Alça
- Manga
- Balão
- Em Canal
- Chaveado
- Piso



DIAGRAMA DE LOCALIZAÇÃO DOS ELEVADORES E CASTELO D'ÁGUA

NOTAS

- EXECUTAR ESTE PROJETO JUNTAMENTE COM O PROJETO ESTRUTURAL.
- ANTES DA CONCRETAGEM PREVER PASSAGENS PARA AS TUBULAÇÕES DENTRO DOS LIMITES ESTABELECIDOS PELA NBR 5713/2014.
- PARA PODERAMENTO DAS LUMINARIAS OBSERVAR LOCALIZAÇÃO NA PLANTA DE FORNO.
- OS ELETRODUTOS QUE SEQUEM ATE O QUADRO DE ALIMENTAÇÃO GERAL DEVERÃO SER EM PVC RÍGIDO RÓGAVELE.
- OS ELETRODUTOS APARELHOS DEVIDO DEVERÃO SER DE AÇO GALVANIZADO.
- ALCATORAÇÃO DESTE PROJETO DEVIDO COM AUTOMAÇÃO EMPRESA DO FNDE.

REFERÊNCIAS

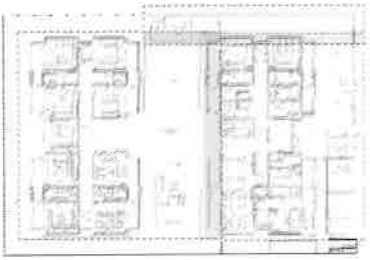
- MEMÓRIA DESCRITIVA E ESPECIFICAÇÕES TÉCNICAS
- PLANTAS DE QUANTITATIVOS.

Item	Descrição	Quantidade	Valor Unitário	Valor Total
1

Item	Descrição	Quantidade	Valor Unitário	Valor Total
...

Item	Descrição	Quantidade	Valor Unitário	Valor Total
...

Item	Descrição	Quantidade	Valor Unitário	Valor Total
...

Item	Descrição	Quantidade	Valor Unitário	Valor Total
...

Item	Descrição	Quantidade	Valor Unitário	Valor Total
...

Item	Descrição	Quantidade	Valor Unitário	Valor Total
...

Item	Descrição	Quantidade	Valor Unitário	Valor Total
...

Item	Descrição	Quantidade	Valor Unitário	Valor Total
...

Item	Descrição	Quantidade	Valor Unitário	Valor Total
...

Item	Descrição	Quantidade	Valor Unitário	Valor Total
...

Item	Descrição	Quantidade	Valor Unitário	Valor Total
...

Item	Descrição	Quantidade	Valor Unitário	Valor Total
...

Item	Descrição	Quantidade	Valor Unitário	Valor Total
...

Item	Descrição	Quantidade	Valor Unitário	Valor Total
...

Item	Descrição	Quantidade	Valor Unitário	Valor Total
...

Item	Descrição	Quantidade	Valor Unitário	Valor Total
...

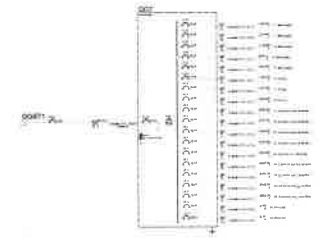
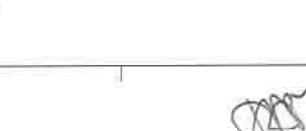
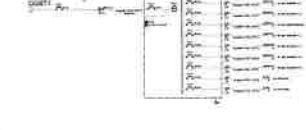
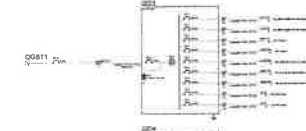
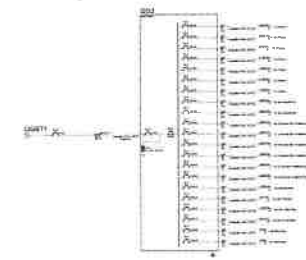
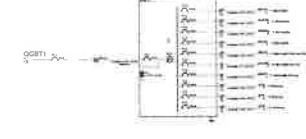
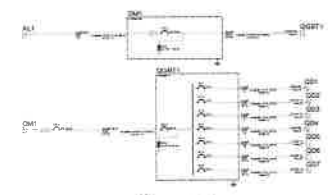
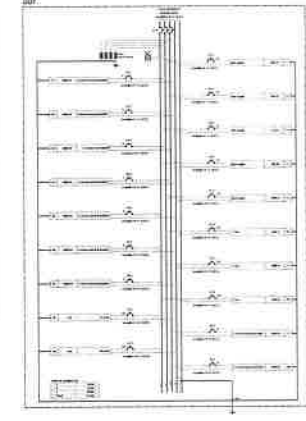
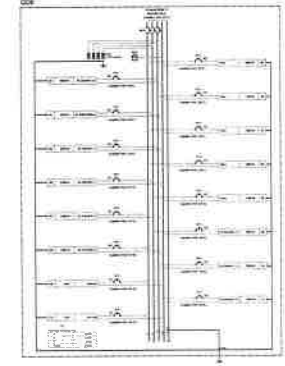
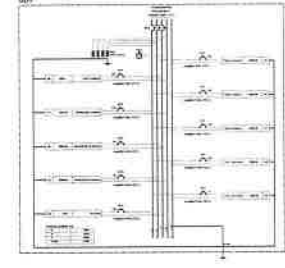
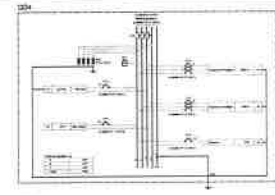
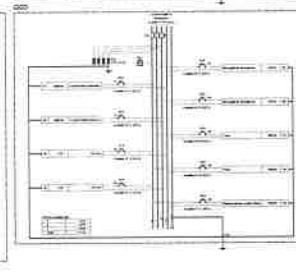
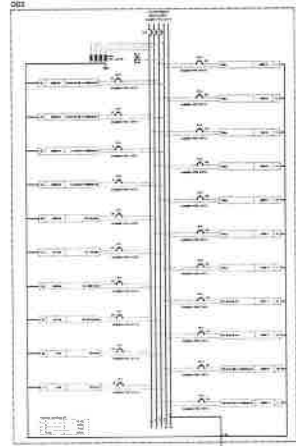
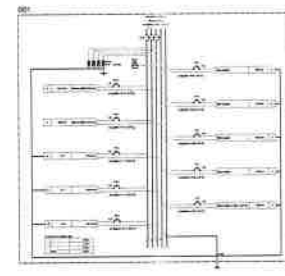
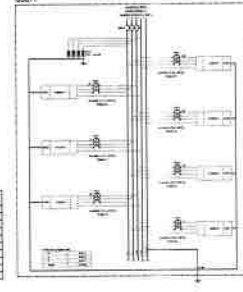
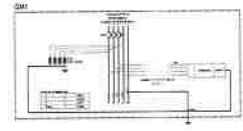

PROJETO PADRÃO - FNDE

FNDE MINISTÉRIO DA EDUCAÇÃO
 PROJETO PADRÃO - FNDE
 ORÇAMENTO ESTIMATIVO TIPO 1
 PROJETO DE ELABORAÇÃO DE PROPOSTAS

Handwritten signature



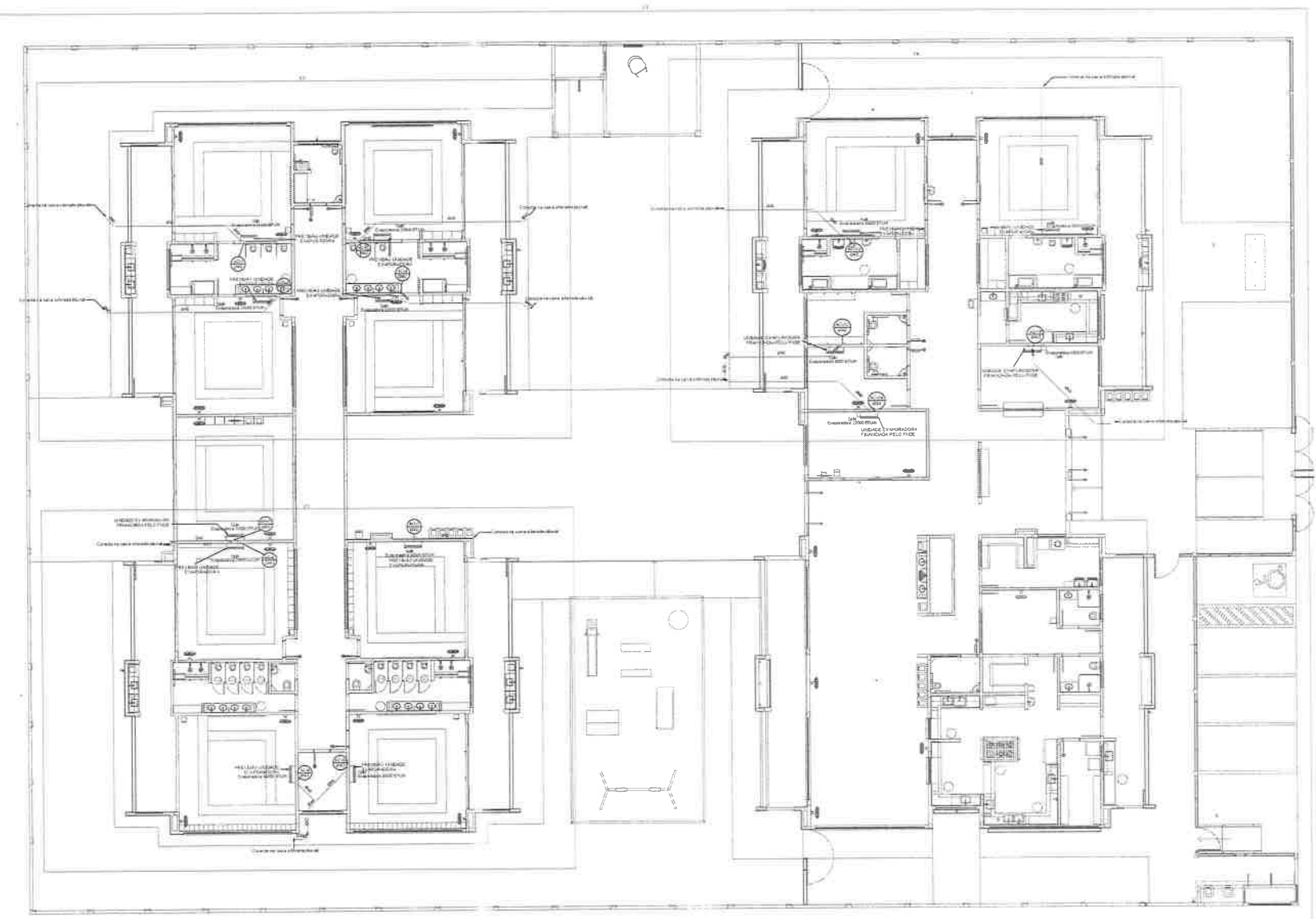

1 PLANTA BAIXA TERREO
ESCALA 1/75

10 - ABASTECIMENTO DE ÁGUA
 11 - ABASTECIMENTO DE GÁS
 12 - ABASTECIMENTO DE ENERGIA ELÉTRICA
 13 - ABASTECIMENTO DE VENTILAÇÃO
 14 - ABASTECIMENTO DE SANEAMENTO BÁSICO
 15 - ABASTECIMENTO DE TELEFONIA
 16 - ABASTECIMENTO DE SINALIZAÇÃO
 17 - ABASTECIMENTO DE TRANSPORTES
 18 - ABASTECIMENTO DE SEGURANÇA
 19 - ABASTECIMENTO DE OUTROS SERVIÇOS
 20 - ABASTECIMENTO DE MANUTENÇÃO
 21 - ABASTECIMENTO DE REPARAÇÃO
 22 - ABASTECIMENTO DE REFORMA
 23 - ABASTECIMENTO DE RECONSTRUÇÃO

CREA Nº: _____
 DATA: _____

FINE MINISTÉRIO DA EDUCAÇÃO
 PROJETO PADRÃO - FINE

ENDREX: _____
 ENDREX: _____
 ENDREX: _____

ENDREX: _____
 ENDREX: _____
 ENDREX: _____

ENDREX: _____
 ENDREX: _____
 ENDREX: _____

ENDREX: _____
 ENDREX: _____
 ENDREX: _____

ENDREX: _____
 ENDREX: _____
 ENDREX: _____

ENDREX: _____
 ENDREX: _____
 ENDREX: _____

ENDREX: _____
 ENDREX: _____
 ENDREX: _____

ENDREX: _____
 ENDREX: _____
 ENDREX: _____

ENDREX: _____
 ENDREX: _____
 ENDREX: _____

ENDREX: _____
 ENDREX: _____
 ENDREX: _____



Handwritten signature or initials.

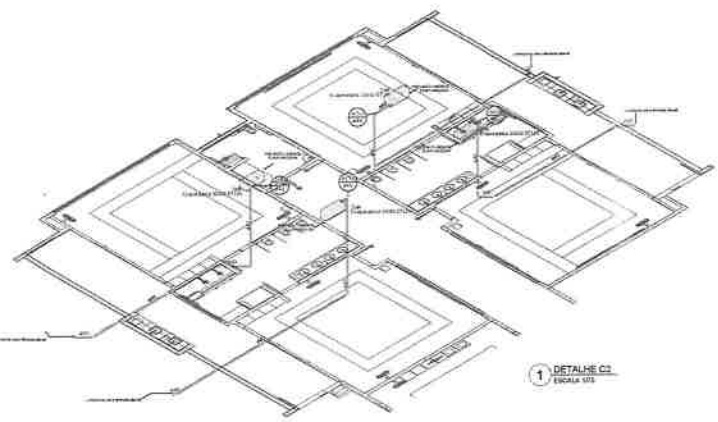

1 DETALHE C2
ESCALA 1/75

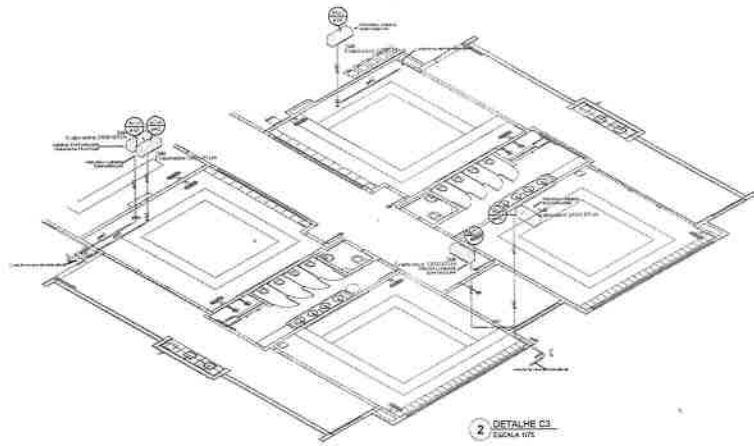

2 DETALHE C3
ESCALA 1/75

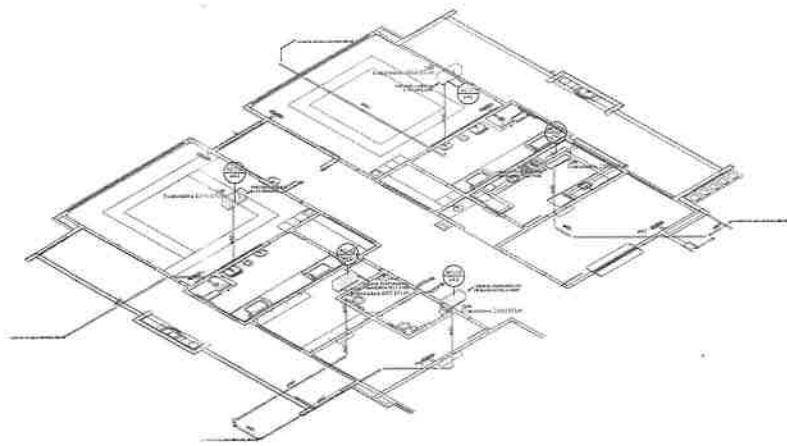

3 DETALHE C4
ESCALA 1/75

PROJETO PADRÃO - FINE

PROJETO PADRÃO - FINE

PROJETO PADRÃO - FINE

PROJETO PADRÃO - FINE

PROJETO PADRÃO - FINE

FINE MINISTÉRIO DA EDUCAÇÃO

PROJETO PADRÃO - FINE

PROJETO PADRÃO - FINE

PROJETO PADRÃO - FINE

PROJETO PADRÃO - FINE

PROJETO PADRÃO - FINE

PROJETO PADRÃO - FINE

PROJETO PADRÃO - FINE

PROJETO PADRÃO - FINE

PROJETO PADRÃO - FINE

PROJETO PADRÃO - FINE

PROJETO PADRÃO - FINE

PROJETO PADRÃO - FINE

PROJETO PADRÃO - FINE

PROJETO PADRÃO - FINE

PROJETO PADRÃO - FINE

PROJETO PADRÃO - FINE

Comissão de Licitação

Rubrica

1750

FIS

1750

LANÇAMENTO DA REDE DE DESENHO

DETALHES ISOMÉTRICOS C2, C3 E C4

MCL

03/05

[Handwritten signature]

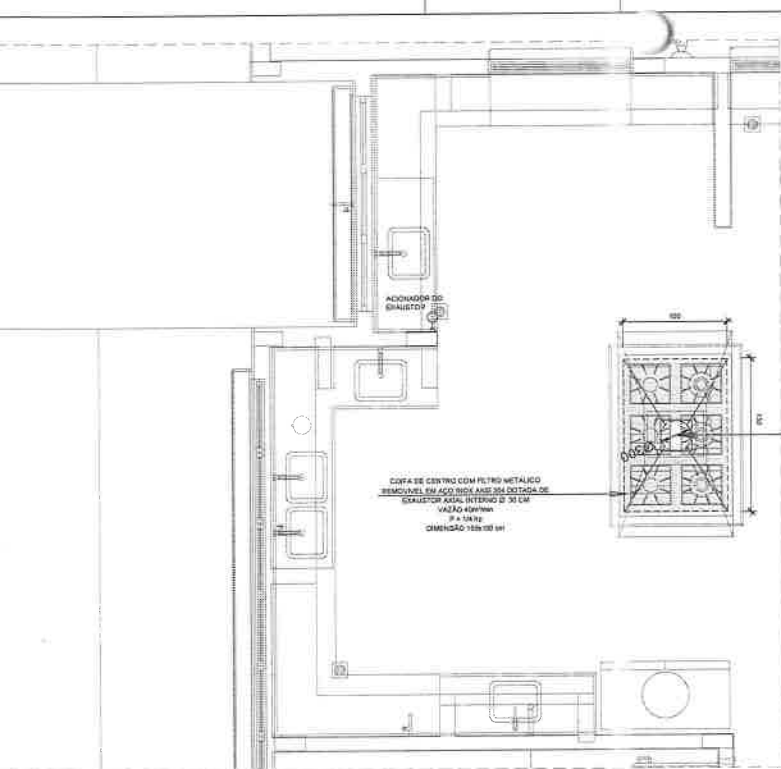

1 EXAUSTÃO - COZINHA
ESCALA 1/20

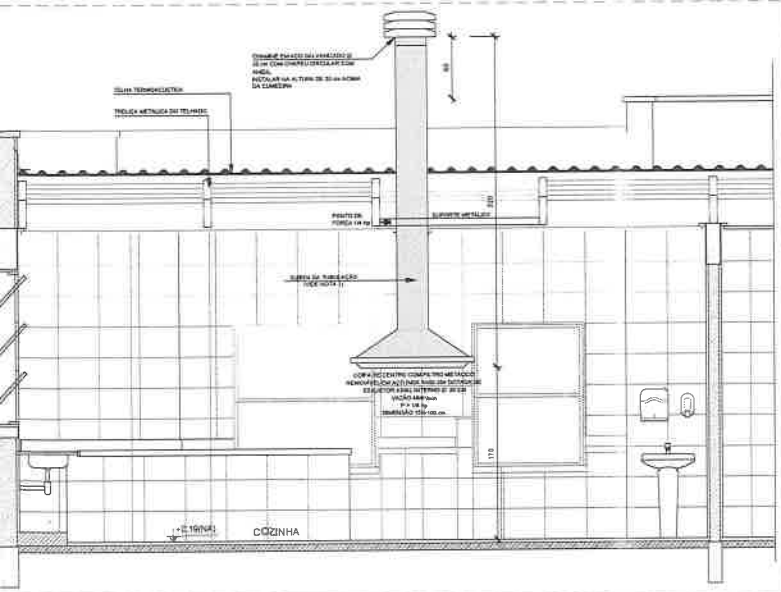

2 DETALHE - TUBULAÇÃO VERTICAL E EQUIPAMENTO
ESCALA 1/5

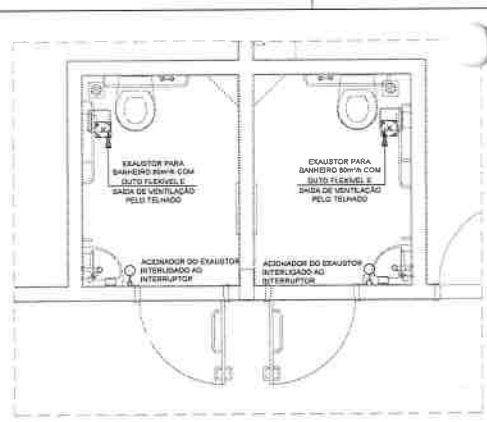

3 EXAUSTÃO - PCD FEMININO E MASCULINO
ESCALA 1/20

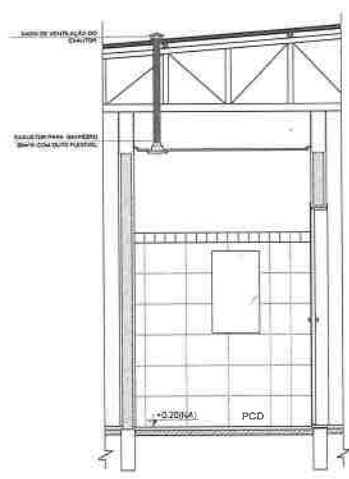

4 DETALHE - TUBULAÇÃO VERTICAL
ESCALA 1/5

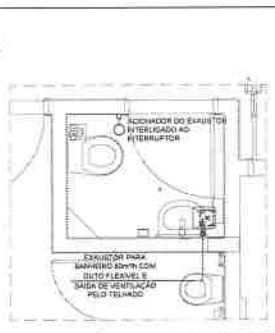

5 EXAUSTÃO - SANIT. PROFESSORES
ESCALA 1/20

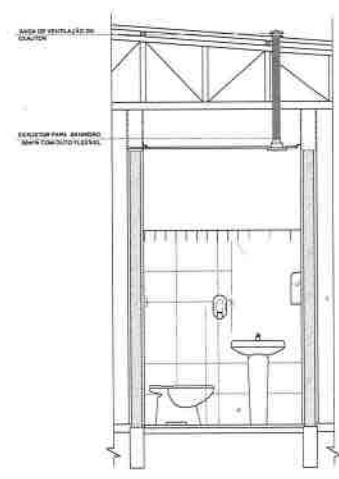

6 DETALHE - TUBULAÇÃO VERTICAL
ESCALA 1/5

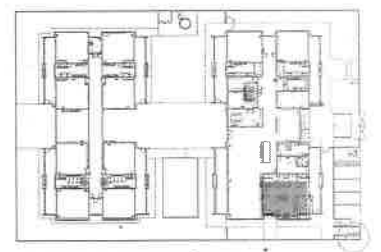

7 CROQUI DE REFERÊNCIA
ESCALA 1/50

NOTAS TÉCNICAS

1. PONTO DE SAÍDA DA TUBULAÇÃO
 - NESTE PONTO, A TUBULAÇÃO SOBE DA COIFA DIRETAMENTE ATRAVESSANDO O FORRO DE GESSO ATÉ A SAÍDA NO TELHADO.
2. EXAUSTORES
 - COMANDO DE ACIONAMENTO DO EXAUSTOR DA COZINHA SERÁ POR INTERRUPTOR SIMPLES CONFORME PROJETO. NO CASO DOS BANHEIROS O ACIONAMENTO SERÁ INTERLIGADO AO CIRCUITO DE ILUMINAÇÃO (MAS DETALHES, VIDE PLANCHA DE INSTALAÇÕES ELÉTRICAS).
3. SAÍDA AO AMBIENTE EXTERNO
 - NA SAÍDA PARA O AMBIENTE EXTERNO, A TUBULAÇÃO DEVE ESTAR VOLTADA EXCLUSIVAMENTE PARA A ABERTURA, SEM RESTRIÇÕES OU DESVIOS À SAÍDA DO AR.
4. FIXAÇÃO DAS ABRACADOURAS NOS APOIOS
 - NA SAÍDA DIANTE DO EXISTENTE DA RIGID. DE DUTOS AS ABRACADOURAS PERFURADAS SERÃO FIXADAS NOS APOIOS (TANTO VERTICAL, COMO HORIZONTAL) POR MEIO DE PHILIPS "FIXES" CABEÇA DE PANELA BITOLA 6 ou 8.
5. FIXAÇÃO DOS APOIOS
 - A FIXAÇÃO DOS APOIOS NA TRILHA METÁLICA DEVERÁ SER FEITA POR MEIO DE "ORISHAS" DE AÇO CHATO, ESPESURA 3 mm OU EQUIVALENTE, DE PREFERÊNCIA SENDO AS MESMAS CONFECCIONADAS DE CORTES DE 14 mm DE LARGURA EM PERFIL CANTONIERA.
 - A FIXAÇÃO DA "ORISHA" TRILHA METÁLICA, HANDE A UTILIZAÇÃO DE PARAFUSO PHILIPS AUTO ATARRAXANTE CABEÇA DE PANELA, BITOLA 6 ou 8.
6. EXECUTAR ESTE PROJETO JUNTAMENTE COM O PROJETO DE ESTRUTURA METÁLICA DE INSTALAÇÕES ELÉTRICAS E DAS APLICAÇÕES DAS ÁREAS.

REFERÊNCIAS

- MEMORIAL DESCRITIVO E ESPECIFICAÇÕES TÉCNICAS.
- PLANILHA DE QUANTITATIVOS.

01	JANUÁRIO/2023	Revisão geral da circunferência conforme a atualização da arquitetura. Foram acrescentados equipamentos e tubulações para ovariação da cozinha.
02	JANUÁRIO/2023	Atualização e NBR 16069/2015. Alteração: ajuste de áreas, melhorias na rede sanitária, 1 e 2, ajuste dos plântons, móbiles e equipamentos, ajuste de conexões tipo sanitário, 100 cm perfis de alumínio e placa de cobre tipo Alucobral, grade e suporte de cargas no canal de águas, 08 dutos, 08 gabinetes e 08 sanitários, 08 vasos.
03	JULHO/2016	Alteração sanitária - está para tubulação hidráulica e desentamento, alteração da obra do plantão.
Nº	DATA	DESCRIÇÃO

FNDE MINISTÉRIO DA EDUCAÇÃO	
PROJETO PADRÃO - FNDE	
PROPRIETÁRIO:	
ENDEREÇO:	
MUNICÍPIO - UF:	
PROPRIETÁRIO:	
RESP. TÉCNICO:	CAU/CREA
AUTOR DO PROJETO:	CAU/CREA
APROVAÇÕES:	CAU/CREA
PROFESSOR/BA:	
OBSERVAÇÕES:	
CRECHE PRÉ-ESCOLAR TIPO B PROJETO DE EXAUSTÃO MECÂNICA	
COORDENADOR:	PLANTA BAIXA, CORTES E DETALHES
COORDENADOR:	COZINHA E BANHEIROS
FORMA Nº 01/MSM	01/01



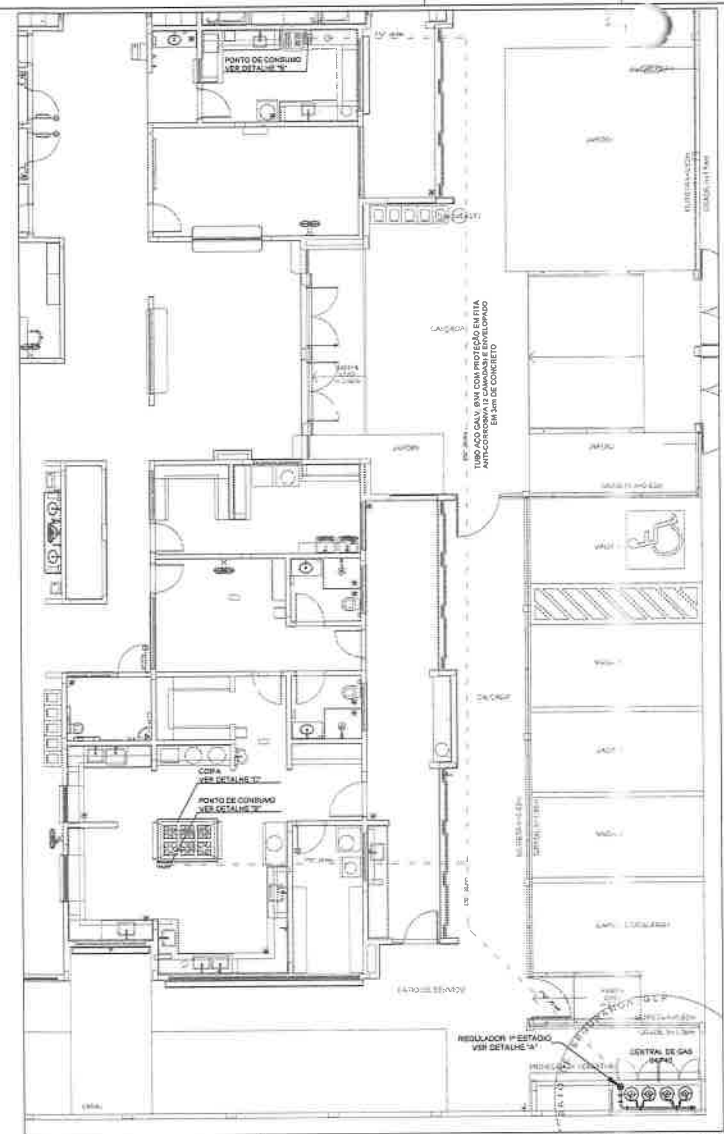

1 IMPLANTAÇÃO
ESCALA 1/20

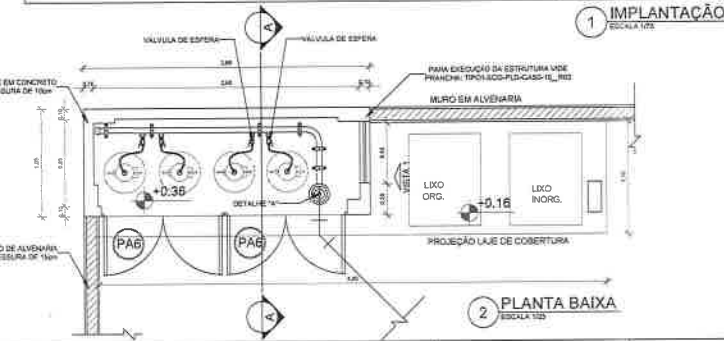

2 PLANTA BAIXA
ESCALA 1/20

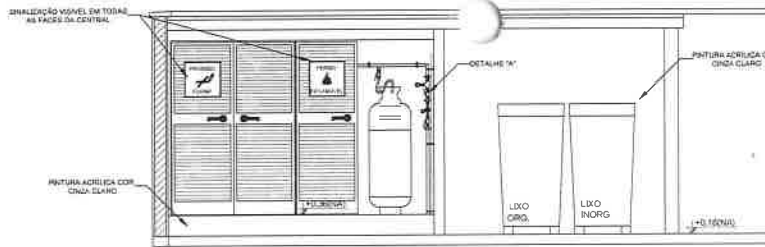

3 VISTA FRONTAL
ESCALA 1/20

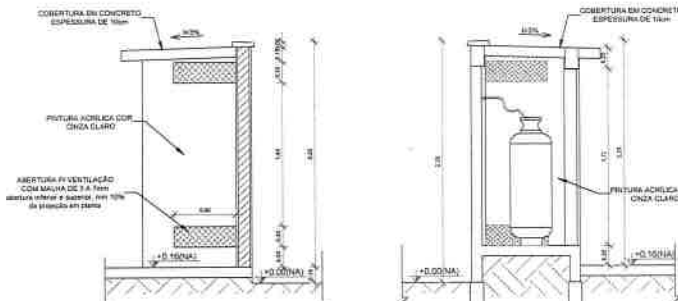

4 VISTA LATERAL
ESCALA 1/20

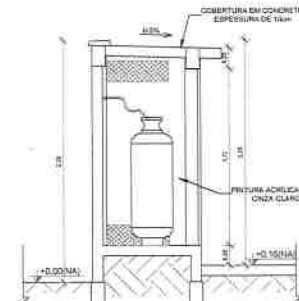

5 CORTE AA
1/20

LEGENDA

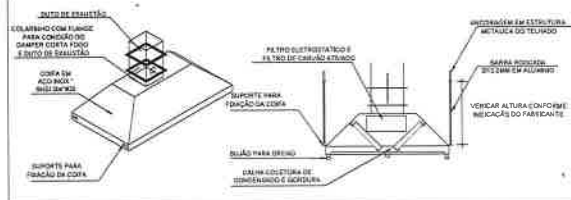

6 DETALHE "C"
SEM ESCALA

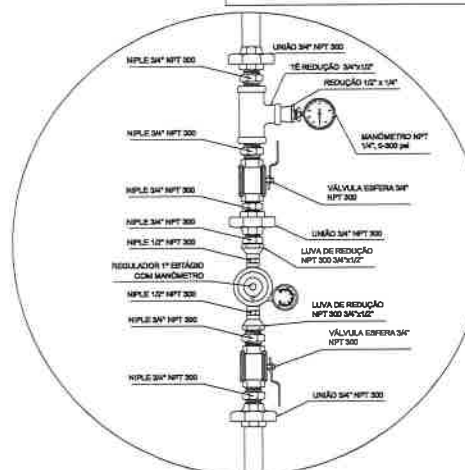

REGULADOR DE 1º ESTÁGIO

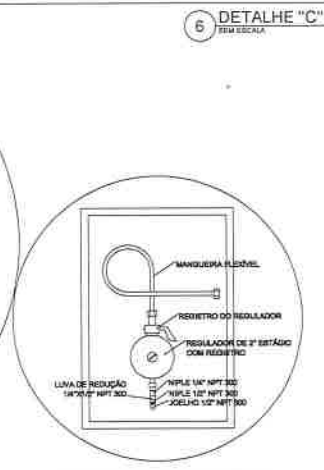

REGULADOR DE 2º ESTÁGIO
INSTALADOS NAS PAREDES PRÓXIMAS AOS PONTOS DE CONSUMO

6 DETALHE "A"
SEM ESCALA

7 DETALHE "B"
SEM ESCALA

OBSERVAÇÕES GERAIS:

- 01 - A CENTRAL DE GLP DEVERÁ ESTAR NO MÍNIMO A 1,30 METROS DE DISTÂNCIA DE QUALQUER TIPO DE ABERTURAS COMO: BALCÕES, CANAL ETAS, CUBA DE PRESSÃO E ABERTURAS PARA COMPARTIMENTOS SUBTERRÂNEOS E ENTADAS QUE ESTEJAM EM NÍVEL INTERIOR.
- 02 - A CENTRAL DE GLP DEVERÁ ESTAR NO MÍNIMO A 3,00 METROS DE FONTES DE MATERIAL DE FÁCIL COMBUSTÍVEL E DE QUALQUER FONTE DE IRRADIAÇÃO ESTACIONÁRIA E DE RÍFIDE ELÉTRICA, RAMOS DE ACESSO AO SUBSÓLIO.
- 03 - OS INCIDENTES DE GÁS NA CENTRAL DE GLP DEVERÃO SER INSTALADOS DE 100 CM DE ALTURA DE PISO ATÉ O NÍVEL MÁXIMO E SEM DEPOSITOS DE RESÍDUOS DE ACORDO COM A NBR 13623 (A-10).
- 04 - NÃO SERÃO ADMISSAS ABERTURAS DE MATERIAL DEBILITADO NA CENTRAL DE GLP.
- 05 - PARA INTERLIGAÇÃO COM FLEXÍVEL DE AÇO O COMPARTIMENTO MÁXIMO DEVE SER DE 40 CENTÍMETROS.
- 06 - O ABRIGO DA CENTRAL, SEM RESISTÊNCIA MÍNIMA A 70000 N, DE 2 R A BASE E FRONTE EM NÍVEL SUPERIOR AO NÍVEL CIRCUNJANTE COM VENTILAÇÃO LATERAL INFERIOR E SUPERIOR.
- 07 - A TUBULAÇÃO DE GLP NÃO DEVE PASSAR EM COMPARTIMENTO NÃO VENTILADO COMO: PORÕES, CARRAS FUNDAS, PORÕES FALSAIS E OUTROS.
- 08 - A TUBULAÇÃO DEVERÁ TER UM AFASTAMENTO MÍNIMO DE 3,00 METROS DE PAREDES E SEM DIVISÓRIOS PORTAIS DE TUBERAÇÃO.
- 09 - É VIGADA A LOCALIZAÇÃO DO ABRIGO DE MEDIDORES OU REGULADORES DE 2º ESTÁGIO NA INTERLIGAÇÃO DAS TUBERAÇÕES DE TUBERAÇÃO.
- 10 - AS TUBULAÇÕES APARTIDAS, DEVEM ESTAR AFASTADAS, NO MÍNIMO 0,30 METROS DE CONDUTORES ELÉTRICOS DE POTÊNCIA E 0,30 METROS CADA DO MÓDULO SELADO PROTEGIDOS POR CONDUTOS.
- 11 - A TUBULAÇÃO LATERAL DEVERÁ SER FEITA NA COF. AMPLA.
- 12 - A REDE DE DISTRIBUIÇÃO EMBUTIDA, EM LOCAL QUE NÃO POSSUA PLENA ESTANQUEIDADE, DEVERÁ ENVOLVER-SE EM FITA ADERENTE IMPERMEÁVEL GARANTINDO A ESTANQUEIDADE E DEVERÁ SER ENVOLVIDA POR CAMADA DE CONCRETO COM ESPESURA MÍNIMA DE 5 CM.
- 13 - SERÃO USADOS TUBOS CONEXÕES CONFORME PRECISO NA NBR 13623 ITEM 3.2.
- 14 - DEVERÁ SER CONSIDERADO ADEQUADO COM ESTRUTURA MENOR QUE 10 MILÍMETROS, EM QUANTIDADE TAL QUE POSSAM SER VISUALIZADAS DE QUALQUER ORÇEAÇÃO DE ACESSO A CENTRAL DE GLP CONTENDO OS SEGUINTES DADOS: "PERIGO - INFLAMÁVEL" E "PROIBIDO FUMAR".
- 15 - OS ESTILOS EXTERNOS SERÃO PROTEGIDOS CONTRA INTERFERÊNCIAS E DANOS FÍSICOS EM POTENCIAL.
- 16 - FAZER O TESTE DE ESTANQUEIDADE.

CARACTERÍSTICAS ESPECÍFICAS DO GLP

- QUANTO A LOCALIZAÇÃO DE SUPERFÍCIE,
- QUANTO AO FORMATO CILÍNDRICOS
- QUANTO À POSIÇÃO VERTICAIS
- QUANTO À FIXAÇÃO NÃO FIXOS,
- QUANTO AO MANUSEIO, TRANSPORTADO
- QUANTO AO MANUSEIO TROCADO.

PRESSÕES DE TRABALHO

- REDE PRIMÁRIA: ENTRE REGULADORES DE 1º E 2º ESTÁGIO = 150 kPa,
- REDE SECUNDÁRIA: POS REGULADORES DE 2º ESTÁGIO = 50kPa.

NOTAS

- OS PROJETOS DEVEM SER ADAPTADOS TÉCNICAMENTE CONFORME AS EXIGÊNCIAS DO CORPO DE BOMBEIROS ESTADUAIS.
- O SITE FEDERADO DEVERÁ REALIZAR AS ALTERAÇÕES NECESSÁRIAS À APROVAÇÃO E, APÓS ESTA, INCLUIR NO SISTEMA, BANCOS, IMAGENS E PROJETO E/OU ART DO ENGENHEIRO RESPONSÁVEL PELAS ASSOCIAÇÕES.

REFERÊNCIAS

- NBR 13623, DESCRITIVO E ESPECIFICAÇÕES TÉCNICAS.

22	JANEIRO/2023	Revisão geral do projeto conforme a solicitação do cliente. Foram acrescentadas as alterações necessárias para atender a instalação de gás GLP, com anexos: dimensionamento e especificações. Alterações à NBR 13623/2023.
21	JANEIRO/2021	Revisão de NBR 13623/2023. Alterações de NBR 13623/2023. Alterações de NBR 13623/2023. Alterações de NBR 13623/2023. Alterações de NBR 13623/2023.
01	JULHO/2019	Abertura processo - para a instalação hidráulica e sanitária, adequação de altura da plataforma.

Nº	DATA	DESCRIÇÃO
----	------	-----------

CONTROLE DE REVISÕES

PROPRIETÁRIO:	CAU / CREA
ENDEÇADO:	CAU / CREA
MUNIC. PO. UF:	CAU / CREA



PROJETO PADRÃO - FNE

PROPRIETÁRIO:	CAU / CREA
ENDEÇADO:	CAU / CREA
MUNIC. PO. UF:	CAU / CREA

PROPRIETÁRIO:	CAU / CREA
ENDEÇADO:	CAU / CREA
MUNIC. PO. UF:	CAU / CREA

PROPRIETÁRIO:	CAU / CREA
ENDEÇADO:	CAU / CREA
MUNIC. PO. UF:	CAU / CREA

PROPRIETÁRIO:	CAU / CREA
ENDEÇADO:	CAU / CREA
MUNIC. PO. UF:	CAU / CREA

PROPRIETÁRIO:	CAU / CREA
ENDEÇADO:	CAU / CREA
MUNIC. PO. UF:	CAU / CREA

PROPRIETÁRIO:	CAU / CREA
ENDEÇADO:	CAU / CREA
MUNIC. PO. UF:	CAU / CREA

PROPRIETÁRIO:	CAU / CREA
ENDEÇADO:	CAU / CREA
MUNIC. PO. UF:	CAU / CREA

PROPRIETÁRIO:	CAU / CREA
ENDEÇADO:	CAU / CREA
MUNIC. PO. UF:	CAU / CREA



PROPRIETÁRIO:	CAU / CREA
ENDEÇADO:	CAU / CREA
MUNIC. PO. UF:	CAU / CREA

Legenda Símbolos - TUBOS	
Água Fria	
Água Quente (Calefusão)	
Água Quente Sanitária	
Ventilação	

Legenda Símbolos - FERRAGENS	
1	Administrador Geral
2	Coordenador
3	Medicador
4	Regista de Saúde
5	Regista de Saúde com P.V.C. Adicional
6	Regista de Saúde com P.V.C. Adicional
7	Regista de Saúde com P.V.C. Adicional
8	Regista de Saúde com P.V.C. Adicional
9	Regista de Saúde com P.V.C. Adicional
10	Regista de Saúde com P.V.C. Adicional
11	Regista de Saúde com P.V.C. Adicional
12	Regista de Saúde com P.V.C. Adicional
13	Regista de Saúde com P.V.C. Adicional
14	Regista de Saúde com P.V.C. Adicional
15	Regista de Saúde com P.V.C. Adicional
16	Regista de Saúde com P.V.C. Adicional
17	Regista de Saúde com P.V.C. Adicional
18	Regista de Saúde com P.V.C. Adicional
19	Regista de Saúde com P.V.C. Adicional
20	Regista de Saúde com P.V.C. Adicional
21	Regista de Saúde com P.V.C. Adicional
22	Regista de Saúde com P.V.C. Adicional
23	Regista de Saúde com P.V.C. Adicional
24	Regista de Saúde com P.V.C. Adicional
25	Regista de Saúde com P.V.C. Adicional
26	Regista de Saúde com P.V.C. Adicional
27	Regista de Saúde com P.V.C. Adicional
28	Regista de Saúde com P.V.C. Adicional
29	Regista de Saúde com P.V.C. Adicional
30	Regista de Saúde com P.V.C. Adicional
31	Regista de Saúde com P.V.C. Adicional
32	Regista de Saúde com P.V.C. Adicional
33	Regista de Saúde com P.V.C. Adicional
34	Regista de Saúde com P.V.C. Adicional
35	Regista de Saúde com P.V.C. Adicional
36	Regista de Saúde com P.V.C. Adicional
37	Regista de Saúde com P.V.C. Adicional
38	Regista de Saúde com P.V.C. Adicional
39	Regista de Saúde com P.V.C. Adicional
40	Regista de Saúde com P.V.C. Adicional
41	Regista de Saúde com P.V.C. Adicional
42	Regista de Saúde com P.V.C. Adicional
43	Regista de Saúde com P.V.C. Adicional
44	Regista de Saúde com P.V.C. Adicional
45	Regista de Saúde com P.V.C. Adicional
46	Regista de Saúde com P.V.C. Adicional
47	Regista de Saúde com P.V.C. Adicional
48	Regista de Saúde com P.V.C. Adicional
49	Regista de Saúde com P.V.C. Adicional
50	Regista de Saúde com P.V.C. Adicional
51	Regista de Saúde com P.V.C. Adicional
52	Regista de Saúde com P.V.C. Adicional
53	Regista de Saúde com P.V.C. Adicional
54	Regista de Saúde com P.V.C. Adicional
55	Regista de Saúde com P.V.C. Adicional
56	Regista de Saúde com P.V.C. Adicional
57	Regista de Saúde com P.V.C. Adicional
58	Regista de Saúde com P.V.C. Adicional
59	Regista de Saúde com P.V.C. Adicional
60	Regista de Saúde com P.V.C. Adicional
61	Regista de Saúde com P.V.C. Adicional
62	Regista de Saúde com P.V.C. Adicional
63	Regista de Saúde com P.V.C. Adicional
64	Regista de Saúde com P.V.C. Adicional
65	Regista de Saúde com P.V.C. Adicional
66	Regista de Saúde com P.V.C. Adicional
67	Regista de Saúde com P.V.C. Adicional
68	Regista de Saúde com P.V.C. Adicional
69	Regista de Saúde com P.V.C. Adicional
70	Regista de Saúde com P.V.C. Adicional
71	Regista de Saúde com P.V.C. Adicional
72	Regista de Saúde com P.V.C. Adicional
73	Regista de Saúde com P.V.C. Adicional
74	Regista de Saúde com P.V.C. Adicional
75	Regista de Saúde com P.V.C. Adicional
76	Regista de Saúde com P.V.C. Adicional
77	Regista de Saúde com P.V.C. Adicional
78	Regista de Saúde com P.V.C. Adicional
79	Regista de Saúde com P.V.C. Adicional
80	Regista de Saúde com P.V.C. Adicional
81	Regista de Saúde com P.V.C. Adicional
82	Regista de Saúde com P.V.C. Adicional
83	Regista de Saúde com P.V.C. Adicional
84	Regista de Saúde com P.V.C. Adicional
85	Regista de Saúde com P.V.C. Adicional
86	Regista de Saúde com P.V.C. Adicional
87	Regista de Saúde com P.V.C. Adicional
88	Regista de Saúde com P.V.C. Adicional
89	Regista de Saúde com P.V.C. Adicional
90	Regista de Saúde com P.V.C. Adicional
91	Regista de Saúde com P.V.C. Adicional
92	Regista de Saúde com P.V.C. Adicional
93	Regista de Saúde com P.V.C. Adicional
94	Regista de Saúde com P.V.C. Adicional
95	Regista de Saúde com P.V.C. Adicional
96	Regista de Saúde com P.V.C. Adicional
97	Regista de Saúde com P.V.C. Adicional
98	Regista de Saúde com P.V.C. Adicional
99	Regista de Saúde com P.V.C. Adicional
100	Regista de Saúde com P.V.C. Adicional

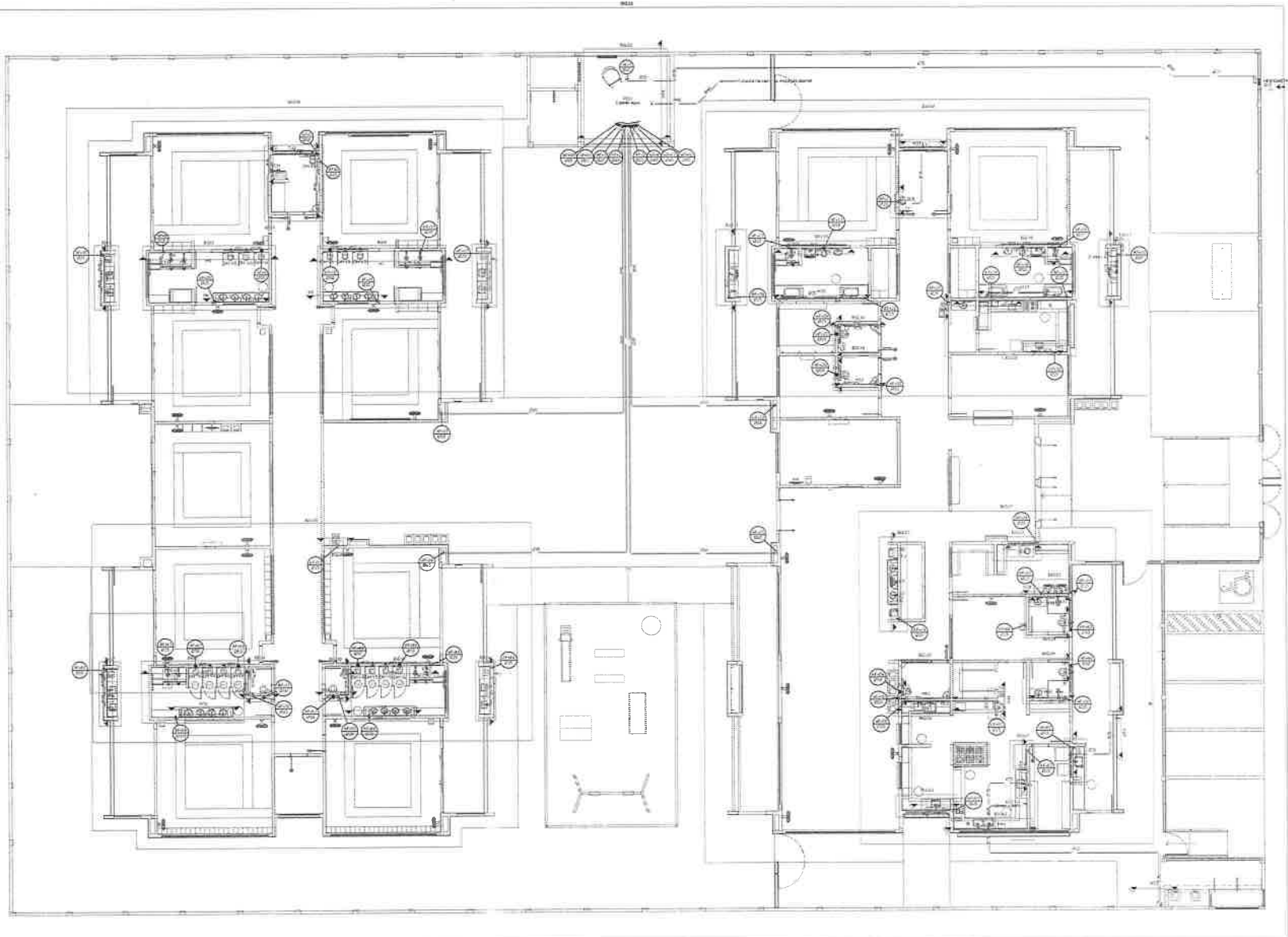

Nome do Projeto: Projeto Padrão - FNDE
 Nome do Cliente: Ministério da Educação
 Nome do Arquiteto: [Assinatura]
 Data: [Data]

FNDE MINISTÉRIO DA EDUCAÇÃO PROJETO PADRÃO - FNDE	
PROJETADO	
ELABORADO	
REVISADO	
APROVADO	
DATA	
LOCAL	
CRECHE PRÉ-ESCOLAR TIPO 1 PROJETO DE ÁGUA FRIA	
PLANTA DE COORDENADOR DESENVOLVIMENTO INFANTIL	
HA 1285 01/15	

1 PLANTA BAXA TÉRREO - ÁGUA FRIA
ESCALA 1/50

Comissão de Licitação
 Rubricado
 Fis. 1285
 01/15

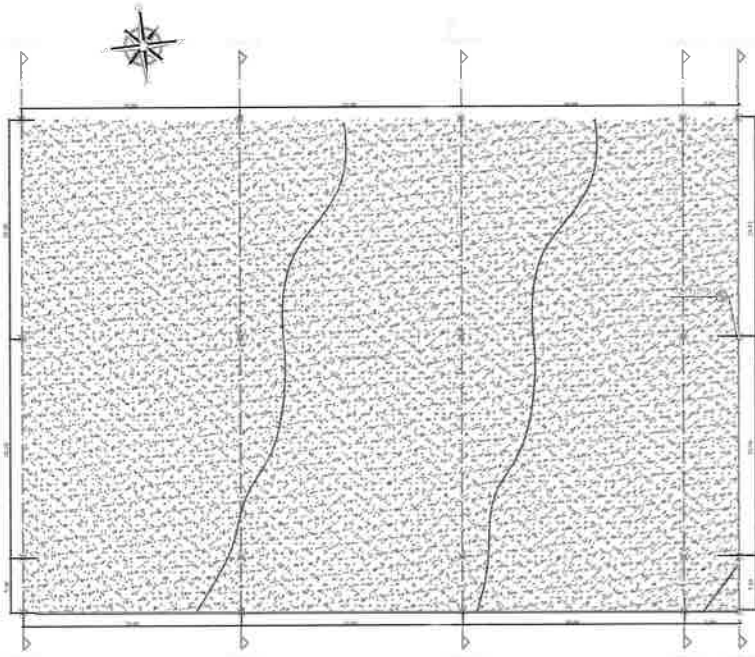

VISTA SUPERIOR
ESCALA 1/200

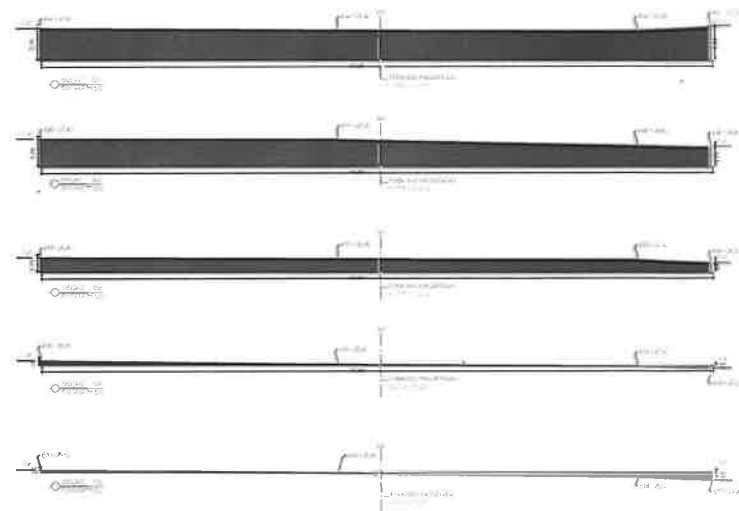

LEGENDA	
SPICAL DE TUBO	---
SPICAL DE ALUMINIO	---

OBJETIVO
- CORTAR DE ALTORE
- DRENAR EM NIVEL EM RIGIDIDADE
- COMPLETAR SINALIZAÇÃO, APRESENTAR, BARRIO DO LITORAL
- LEGENDA EM VISTA SUPERIOR, CORTES E SEÇÕES
- CADA QUADRO DESE DEVE SER IDENTIFICADO

LOCAL BARRIO / BARRIO BARRIO BARRIO BARRIO BARRIO BARRIO
BARRIO / BARRIO BARRIO BARRIO BARRIO BARRIO BARRIO

TIPO DE OBRA
CONSTRUÇÃO DE CROTCHÉ PRE-ESTRUCURADO TIPO 1 (PADRÃO FIDE)

PROPOSTA
PREFEITURA MUNICIPAL DE CAUCAIA - CE

PROPOSTA
BARRIO JANDAGUABA, MUNICÍPIO DE CAUCAIA - CE

PROPOSTA
TERRAPLENAGEM

PROPOSTA
- LOCALIZAÇÃO DAS SEÇÕES DE CORTES E ATERRAMENTO
- SEÇÕES DE CORTES E ATERRAMENTO
- QUADROS DE COTAÇÃO
- LEGENDA

PROPOSTA PRELIMINAR

03/04

Handwritten signature

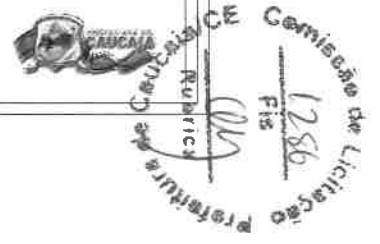

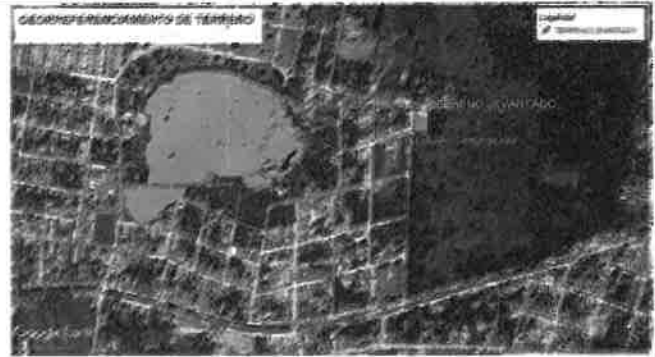
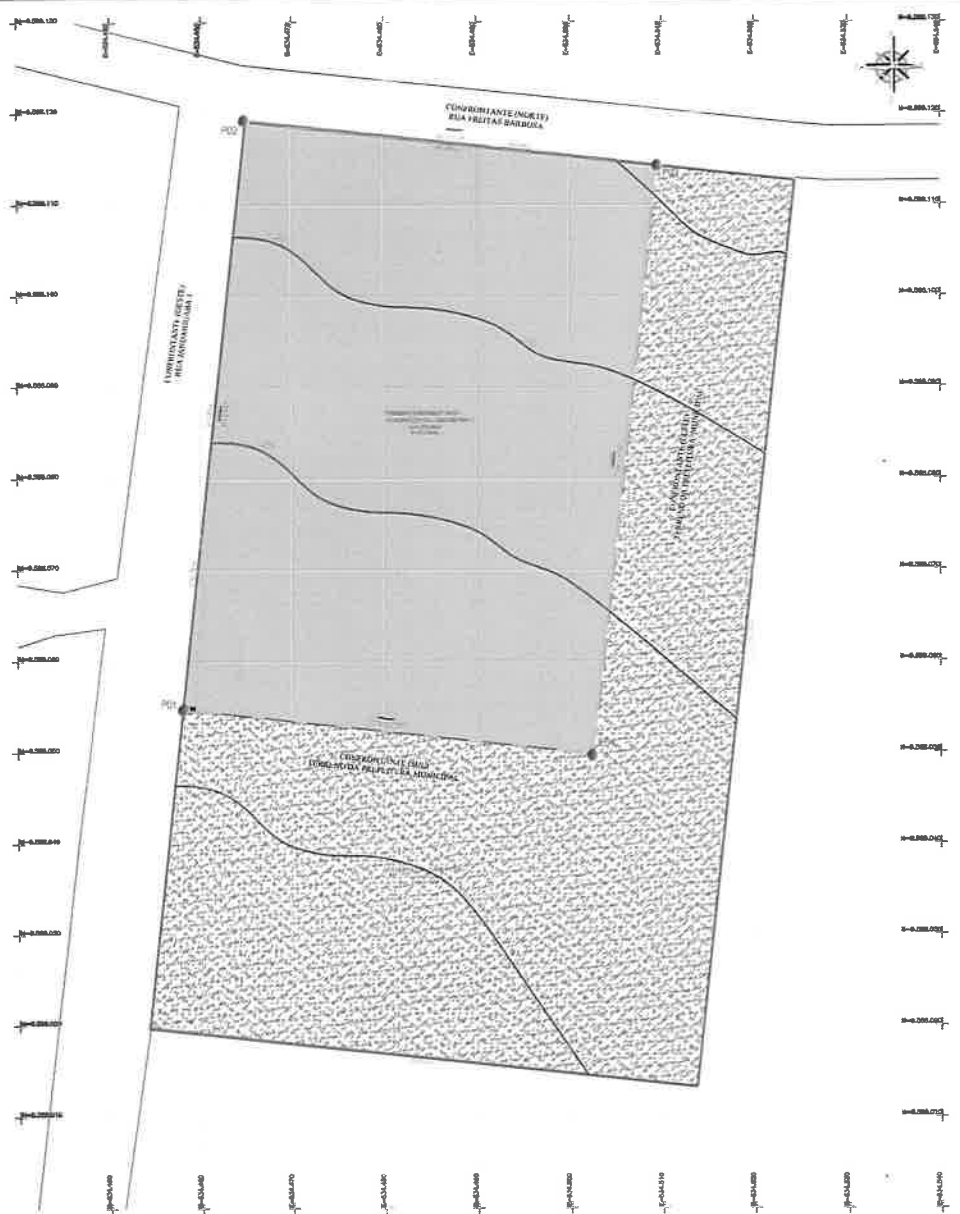

LADOS	Vértice	Vértice	AZIMUTE	DISTÂNCIA (metros)	COORDENADAS (UTM)	
					N (meters)	E (meters)
P01	P02		8°11'18.03"	65.00	9.588.894.88	534.417.87
P02	P03		90°11'18.03"	45.00	9.588.110.28	534.464.98
P03	P04		148°11'18.03"	65.00	9.588.114.43	534.889.72
P04	P01		276°11'18.03"	45.00	9.588.049.81	534.502.71

LEGENDA

- DELIMITAÇÃO DE TERRENO
- ESTRADA
- HORME ALTERNAS
- TERRENO DESTINADO (CONSTRUÇÃO DE CEEHSE TIPO 2)
- TERRENO TOTAL LEVANTADO
- CURVAS DE NÍVEL

NOTAS

- COTEJO EM METROS
- COTA DE NÍVEL EM METROS
- COEFICIENTE DE CONVERSÃO: METROS PARA PÉ E VÍCIOS
- ALINHAMENTO DAS LINHAS PARALELAS: 10000, 0, 000000
- CADA QUADRADO TEM 10000 METROS QUADRADOS

DATA 01/04/2025
PROJETA JANEIRO / 2025
PROJETA RESERVA, CAUCAIA
PROJETA RESERVA, CAUCAIA
PROJETA RESERVA, CAUCAIA

OBJETO
 CONSTRUÇÃO DE CEEHSE PRÉ-ESCOLA TIPO 1 (PADRÃO RDE)

PROJETA
 PREFEITURA MUNICIPAL DE CAUCAIA - CE

PROJETA
 BARRIO JANGUARA, MUNICÍPIO DE CAUCAIA - CE

PROJETA
 LOCALIZAÇÃO/PLANALTIMETRICO

PROJETA
 - LEVANTAMENTO PLANALTIMETRICO
 - LOCALIZAÇÃO NÍVEL DE ENTREVISTA
 - COORDENADAS UTM
 - DIÁDRIMO DE ÁREAS

PROJETA [Signature]

1 PLANALTIMETRICO
 ESCALA 1:200

01/04

CAUCAIA - CE

Comissão de Licitação

1787

Fis

Rubrica

[Signature]

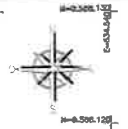

LEGENDA

	DELIMITAÇÃO DE TERRENO
	ESTRADA
	PONTOS VENTUS
	TERRENO DE IMPLANTAÇÃO (CONSTRUÇÃO DE 100% DO TERRENO)

- NOTAS
- COTAS EM METROS;
 - COTAS DE NÍVEL EM METROS;
 - CONFERIR MEDIDAS, ABERTURAS, NÍVEL E PAVIMENTOS NO LOCAL;
 - MEDIDAS EM COTAS PREVALECEM SOBRE O CENÁRIO;
 - ESSE DESENHO DEVE SER IMPRESSO COLORIDO.

DATA: JANEIRO / 2025
 PROJETO: SEINFRA CAUCAIA
 DESENHO: SEINFRA CAUCAIA
 ESCALA: INDICADA

OBJETO: CONSTRUÇÃO DE CRECHE PRÉ-ESCOLA TIPO 1 (PADRÃO FNDE)

PROPRIETÁRIO: PREFEITURA MUNICIPAL DE CAUCAIA - CE

ENDEREÇO/CIÇA: BAIRRO JANDAIGUABA, MUNICÍPIO DE CAUCAIA - CE

ASSUNTO: **IMPLANTAÇÃO**

PRANCHA: 02/04

PROJETO DESENVOLVIDO POR:

1 IMPLANTAÇÃO
 ESCALA 1:250



Handwritten signature and official stamp of the Municipality of Caucaia, including the name 'PREFEITURA MUNICIPAL DE CAUCAIA' and the date '12/28'.

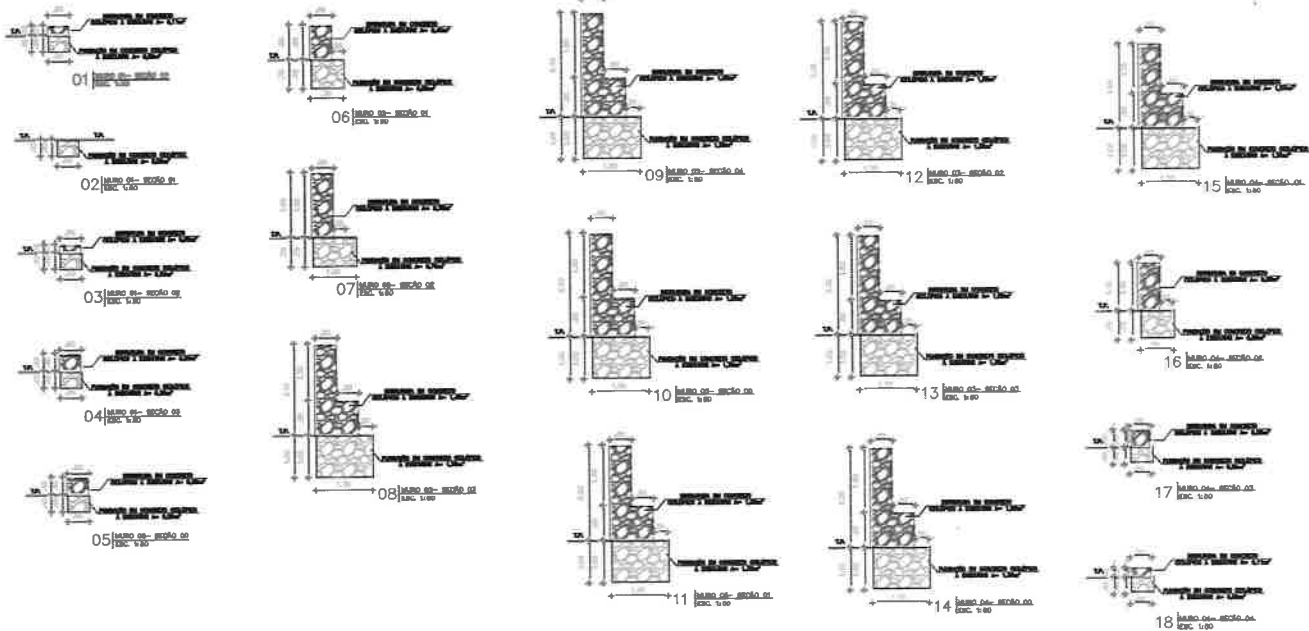

LEGENDA

[Symbol]	Material de preenchimento
[Symbol]	Material de revestimento

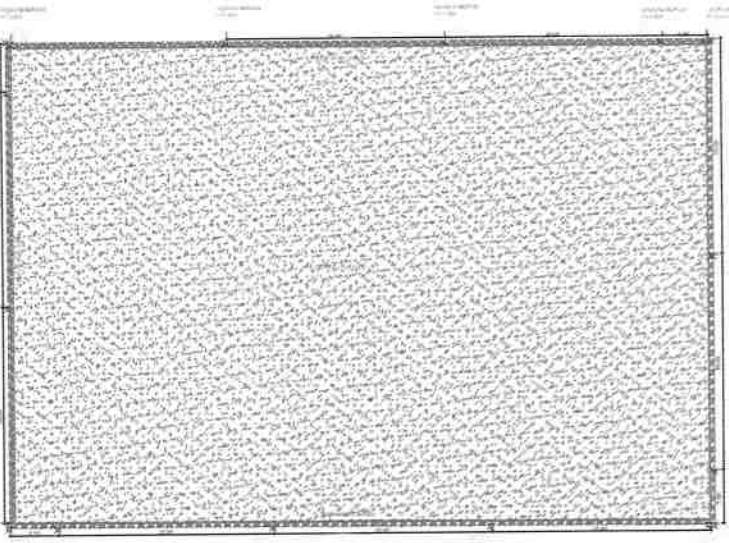

VISTA SUPERIOR
ESCALA 1:200

QUADRO Nº	QUADRO Nº	QUADRO Nº	QUADRO Nº
01	02	03	04
05	06	07	08
09	10	11	12
13	14	15	16
17	18	19	20

- COTAR EM METROS
- DISTAS DE 20MM PARA INTERIORES
- QUANTIDADE DE CUBAS DE 100L
- QUANTIDADE DE CUBAS DE 200L
- QUANTIDADE DE CUBAS DE 300L
- QUANTIDADE DE CUBAS DE 400L
- QUANTIDADE DE CUBAS DE 500L
- QUANTIDADE DE CUBAS DE 600L
- QUANTIDADE DE CUBAS DE 700L
- QUANTIDADE DE CUBAS DE 800L
- QUANTIDADE DE CUBAS DE 900L
- QUANTIDADE DE CUBAS DE 1000L

CONTEÇÃO

CONSTRUÇÃO DE CRECHE PRÉ-ESCOLA TIPO 1 (PADRÃO FNDE)

PREFEITURA MUNICIPAL DE CAUCAIA - CE

BARRIO JANDARAUBA, MUNICÍPIO DE CAUCAIA - CE

04/04



Comissão de Licitação
Caucaia/CE
Rubrica
Fis
1288

[Handwritten signature]

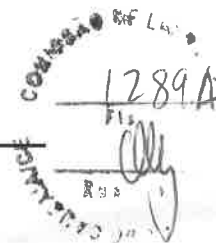

ESTADO DO CEARÁ - PREFEITURA MUNICIPAL DE CAUCAIA - AVISO DE LICITAÇÃO - CONCORRÊNCIA ELETRÔNICA. O Departamento de Gestão de Licitação - DGL, por meio da Agente de Contratação, torna público que se encontra à disposição dos interessados o Edital da Concorrência na forma Eletrônica Nº 2025.03.07.01-SME, que tem como objeto a Contratação de empresa especializada para execução de construção de creche Pré-Escola tipo 01 (padrão FNDE) com localização no bairro Jandaiguaba, no município de Caucaia/CE, conforme Termo de Compromisso nº 959018/2024/FNDE/CAIXA. Data da sessão pública: **24 de abril de 2025 às 09h00min** (horário oficial de Brasília), através da Plataforma Licita Mais Brasil: <https://licitamaisbrasil.com.br>. Os interessados poderão obter o texto integral do Edital através dos endereços eletrônicos: <https://www.caucaia.ce.gov.br/licitacao.php>, <https://municipios-licitacoes.tce.ce.gov.br/>, <https://pncp.gov.br/app/editais>. Caucaia/CE, 01 de abril de 2025. Maria Fabíola Alves Castro – Agente de Contratação.

PUBLICAR, para circular no dia **04/04/2025**, nos seguintes veículos de comunicação:

- DIARIO OFICIAL DO ESTADO - DOE
- DIARIO DO NORDESTE ou O POVO
- DIARIO OFICIAL DA UNIÃO – DOU
- DIARIO OFICIAL DO MUNICIPIO - DOM

PREFEITURA MUNICIPAL DE CAUCAIA

AVISO DE LICITAÇÃO
CONCORRÊNCIA ELETRÔNICA Nº 2025.03.07.01-SME

O Departamento de Gestão de Licitação - DGL, por meio da Agente de Contratação, torna público que se encontra à disposição dos interessados o Edital da Concorrência na forma Eletrônica Nº 2025.03.07.01-SME, que tem como objeto a contratação de empresa especializada para execução de construção de creche Pré-Escola tipo 01 (padrão FNDE) com localização no Bairro Jandaiguaba, no Município de Caucaia/CE, conforme Termo de Compromisso nº 959018/2024/FNDE/CAIXA. Data da sessão pública: 24 de abril de 2025 às 09h00min (horário oficial de Brasília), através da Plataforma Integral Mais Brasil: <https://licitamaisbrasil.com.br>. Os interessados poderão obter o texto integral do Edital através dos endereços eletrônicos: <https://www.caucaia.ce.gov.br/licitacao.php>, <https://municipios-licitacoes.tce.ce.gov.br/>, <https://pncp.gov.br/app/editais>.

Caucaia/CE, 1º de abril de 2025
MARIA FÁBIOLA ALVES CASTRO
Agente de Contratação

PREFEITURA MUNICIPAL DE CEDRO

AVISO DA CHAMADA PÚBLICA Nº 1/2025

A Secretaria Municipal de Educação do Município de Cedro/CE torna público para conhecimento dos interessados que, a partir do dia 03 de abril de 2025 às 08:00 horas, fica aberto o prazo para os interessados que desejarem se cadastrar na Chamada Pública que ocorrerá no dia 22/04/2025 para o objeto: Aquisição de gêneros alimentícios da agricultura familiar e do empreendedor familiar rural, para o atendimento ao Programa Nacional de Alimentação Escolar - PNAE, deveram comparecer à Sede da Secretaria Municipal de Educação, com sede na Avenida Enéas Viana de Araújo, Nº 122 - Centro, Cedro - CE. O edital e seus anexos encontram-se disponíveis no endereço acima, das 08:00 às 14:00 horas e no site oficial do Município <https://www.cedro.ce.gov.br/>.

Cedro/CE, 3 de abril de 2025
TALLES WERBTON TEIXEIRA

Ordenador de despesas da Secretaria de Educação

PREFEITURA MUNICIPAL DE FARIAS BRITO

AVISO DE REABERTURA DE PRAZO
PREGÃO ELETRÔNICO Nº 2025.03.24.1

O Pregoeiro Oficial do Município de Farias Brito/CE torna público a Retificação do Edital Convocatório do Certame Licitatório na modalidade Pregão Eletrônico, tombado sob o n.º 2025.03.24.1, que tem por objeto a contratação para a prestação dos serviços de gestão documental, contemplando o expurgo, limpeza e recuperação do acervo documental da Prefeitura Municipal de Farias Brito/CE. Tendo em vista as alterações realizadas, ficam redesignados os prazos conforme segue: Início de acolhimento das propostas: 07 de abril de 2025, a partir das 17 horas; Fim do acolhimento das propostas e início da sessão: 23 de abril de 2025, às 8h30min, por meio do Portal de Compras do Município de Farias Brito (www.licitafariasbrito.com.br). Os interessados poderão ter acesso ao Edital Retificado nos endereços eletrônicos: www.gov.br/pncp/pt-br, <https://municipios-licitacoes.tce.ce.gov.br/>, www.licitafariasbrito.com.br e www.fariasbrito.ce.gov.br/licitacoes. Mais informações: licitacao@fariasbrito.ce.gov.br.

Farias Brito/CE, 3 de abril de 2025
TIAGO DE ARAÚJO LEITE
Pregoeiro

PREFEITURA MUNICIPAL DE HIDROLÂNDIA

AVISO DE REVOGAÇÃO
PREGÃO ELETRÔNICO Nº PMH-170325-PE01-SDS,

Intenção de Revogação de Licitação. A Autoridade Superior da Secretaria Municipal de Saúde, torna pública, para conhecimento dos interessados a intenção de revogar integralmente o procedimento licitatório na modalidade Pregão Eletrônico n.º PMH-170325-PE01-SDS, cujo objeto é a contratação de empresa especializada (laboratório de análises clínicas) para realização de exames laboratoriais para atender as necessidades da Secretaria de Saúde do Município de Hidrolândia/CE, com base no inciso II, §2º e §3º, art. 71, c/c alínea "d", inciso I, art. 165, da Lei Federal nº 14.133/21, bem como, no exposto na Súmula 473 do STF, e ainda no inciso V, art. 5º, da Constituição Federal. As razões encontram-se expostas e disponíveis nos autos do Processo Licitatório e no Portal do TCE/CE. Desta forma, fica assegurado o direito ao contraditório e a ampla defesa num prazo de 03 (três) dias úteis.

Hidrolândia - CE, 3 de abril de 2025
VANDERLAN MATOS DA CRUZ
Autoridade Superior da Secretária de Saúde

PREFEITURA MUNICIPAL DE IBARETAMA

EXTRATO DE CONTRATO

Estado do Ceará - Prefeitura Municipal de Ibarsetama - Extrato Contratuais dos Contratos Nºs: 20250075 - SEC e 20250076 - SEC - Pregão Eletrônico nº 001/2025-SRP - SEC - Secretaria de Educação e Cultura. Objeto: Registro de Preços para futura e eventual aquisição de gêneros alimentícios destinados a alimentação escolar dos alunos da rede pública de ensino infantil, creche e pré-escola (PNAC e PNAP), ensino fundamental I e II (PNAE), tempo integral e ensino de jovens e adultos (EJA), referente aos anos letivos de 2025 e 2026, de responsabilidade da Secretaria de Educação e Cultura de Ibarsetama/CE. Doravante Contratadas: 01- Emais Comércio, Consultoria e Serviços Ltda, inscrita no CNPJ/MF sob o n.º 50.222.195/0001-92. O Contrato de Nº: 20250075 - SEC. Com valor de: R\$ 931.420,32 (Novecentos e trinta e um mil, quatrocentos e vinte reais e trinta e dois centavos); 02- Francisco Wagner Ferreira da Silva-ME, inscrita no CNPJ/MF sob o n.º 27.141.930/0001-11. O Contrato de Nº: 20250076 - SEC. Com valor de: R\$ 265.253,59 (Duzentos e sessenta e cinco mil, duzentos e cinquenta e três reais e cinquenta e nove centavos). Perfazendo o valor total dos contratos de: R\$ 1.196.673,91 (Hum milhão, cento e noventa e seis mil, seiscentos e setenta e três reais e noventa e um centavos). Contratante: Secretaria de Educação e Cultura. Alessio Costa Lima - Secretário de Educação e Cultura. Vigência do Contrato: 20/03/2025 à 31/12/2025. - Ibarsetama - CE, 20 de Março de 2025 - Alessio Costa Lima - Secretário de Educação e Cultura

AVISO DE ADIAMENTO
PREGÃO ELETRÔNICO Nº PE003/2025 - SRP

Estado do Ceará - Município de Ibarsetama - CE. Aviso de Adiamento - Pregão Eletrônico Nº PE003/2025 - SRP - Diversas Unidades Administrativas. O Município de Ibarsetama-CE comunica a todos os interessados que a sessão pública para realização do Pregão Eletrônico Nº PE003/2025 - SRP - Diversas Unidades Administrativas, cujo Objeto é o Registro de Preços visando a contratação de Empresa Especializada em Gerenciamento e Controle Informatizado da Frota, com uso de Cartões Magnéticos e/ou Tecnologia Similar, como meio de Intermediação do Pagamento para Aquisição de Combustíveis, bem como de peças e Serviços de Manutenção Preventiva e Corretiva, Lavagem e Borracharia, em Rede de Estabelecimentos Credenciados da Contratada, para atender as necessidades de Diversas Unidades Administrativas do Município de

de março de 2025 e abertura das propostas e lances no dia 10 de abril de 2025, foi ADIADA para as seguintes datas: Recebimento das Propostas: a partir das 11h00 (horário de Brasília) do dia 03 de abril de 2025, encerrando-se às 09h00 (horário de Brasília) do dia 16 de abril de 2025; Abertura das Propostas: às 09h00 (horário de Brasília) do dia 16 de abril de 2025; Início da fase de lances e recebimento da documentação de habilitação: às 10h00 (horário de Brasília) do dia 16 de abril de 2025. A sessão pública ocorrerá por meio eletrônico, através do site: www.bilcompras.org.br - Acesso Identificado no link específico. As especificações técnicas permanecem inalteradas, conforme o Termo de Referência (Anexo I do Edital).

Ibarsetama - CE, 3 de Abril de 2025
RAFAEL COSTA MARTINS
Agente de Contratação

AVISO DE LICITAÇÃO
PREGÃO ELETRÔNICO Nº PE004/2025 - SRP - SEC

Estado do Ceará - Prefeitura Municipal de Ibarsetama - Secretaria de Educação e Cultura - Aviso de Licitação. A Comissão de Pregão, localizada na Travessa João de Almeida, 592, Centro, torna público o EDITAL - Nº PE004/2025 - SRP - SEC, cujo objeto é a Registro de Preços Visando Futuras e Eventuais Contratações para Aquisição de Material Didático para Educação Infantil e Material Didático Semiestruturado de Alfabetização em Português e Matemática para as Turmas do 1º, 2º e 5º anos do Ensino Fundamental de Responsabilidade da Secretaria de Educação e Cultura de Ibarsetama/CE. A sessão Pública se realizará no dia 16 de abril de 2025 às 14h00min. Início de Cadastro das Propostas de Preços: a partir de 04/04/2025 às 08h00min (horário de Brasília); Local: Bolsa de Licitações do Brasil - BLL www.bll.org.br e <https://pncp.gov.br>. O referido EDITAL estará à disposição dos interessados e poderá ser adquirido através dos sites do TCE <https://licitacoes.tce.ce.gov.br/>.

Ibarsetama - CE, 3 de Abril de 2025
RAFAEL COSTA MARTINS
Agente de Contratação

PREFEITURA MUNICIPAL DE IGUATU
FUNDAÇÃO DE SAÚDE PÚBLICA DO MUNICÍPIO DE IGUATU

AVISO DE ADJUDICAÇÃO E HOMOLOGAÇÃO

DISPENSA DE LICITAÇÃO Nº 2025.02.28.01-PMI/FUSPI

Após analisado o resultado do processo de Dispensa de Licitação nº 2025.02.28.01-PMI/FUSPI, cujo objeto é a contratação em caráter emergencial de prestação de serviços de manutenção preventiva e corretiva de equipamentos hospitalares, para atender as necessidades do Hospital Regional de Igatu, conforme descrições e quantidades constantes no termo de referência, por um período de 60 (sessenta) dias, e com base no inciso IV, do art. 71, da lei 14.133/2021, Adjudico o objeto à empresa declarada vencedora e Homologo a presente dispensa, para que produza os efeitos legais e jurídicos em favor da empresa: Francisca Auberli de Sousa Brito - ME, com sede na Rua Francisco Sousa Brasil, nº 10, Santa Luzia, Crato-CE, inscrita no CNPJ 42.123.388/0001-68. Fundamento Legal: art. 75, inciso VIII, da lei 14.133/2021. A empresa vencedora fica obrigada a cumprir integralmente as condições estabelecidas no futuro termo de contrato, ou outro instrumento hábil que venha substituí-lo, nos termos do art. 95 da lei 14.133/2021.

Igatu-CE, 11 de março de 2025.
JOSE ALVES DE OLIVEIRA SOBRINHO
Superintendente, Portaria nº 011/2025

PREFEITURA MUNICIPAL DE IRACEMA

EXTRATO DE TERMO ADITIVO

TOMADA DE PREÇOS Nº TP-001/2022

Extrato do 3º (Terceiro) Termo Aditivo ao Contrato Nº 008/2022/01 da Tomada de Preços Nº TP-001/2022. CONTRATANTE: Município de Iracema, através da Secretaria de Infraestrutura. CONTRATADA: F. MARCIO DE ARAUJO MEDEIROS-ME, inscrita no CNPJ n.º 13.749.666/0001-99. OBJETO: Contratação de empresa para execução da pavimentação em pedra tosca sem rejuntamento nos Bairros Jatobá e Beira Rio, na Sede do Município de Iracema-CE. O presente Termo Aditivo objetiva a prorrogação do prazo de vigência do contrato até 28 de março de 2026, nos termos do art. 57, §1º, inciso II, da Lei Federal nº 8.666/93. ASSINA PELA CONTRATANTE: Danisio Dany Bezerra Gomes. ASSINA PELA CONTRATADA: Francisco Márcio de Araújo Medeiros. DATA DO EXTRATO: 28 de Março de 2025.

PREFEITURA MUNICIPAL DE ITAICABA

AVISO DE LICITAÇÃO
PREGÃO ELETRÔNICO Nº 6/2025-PE

Objeto: Aquisição de materiais permanentes essenciais para atender às necessidades dos órgãos pertencentes à Prefeitura de Itaíçaba, Estado do Ceará. Recebimento das propostas: até às 8:30 AM, do dia 17/04/2025. Abertura das propostas: 16/04/2025, às 9:00 AM, horário de Brasília-DF. Local do edital: www.m2atecnologia.com.br e www.itaicaba.ce.gov.br. Local de abertura das propostas: www.m2atecnologia.com.br.

Itaíçaba - Ceará, 3 de abril de 2025
RONNI KLEITON BARBOSA MOREIRA
Pregoeiro

AVISO DE LICITAÇÃO
PREGÃO ELETRÔNICO Nº 007/2025-PE

Secretaria Municipal de Administração, Finanças e Planejamento - Aviso de Licitação - Pregão Eletrônico nº 007/2025-PE. Objeto: Contratação de empresa para realizar fornecimento contínuo de combustíveis aos órgãos da Prefeitura de Itaíçaba, Estado do Ceará. Recebimento das propostas: até às 8:30 am, do dia 17/04/2025. Abertura das propostas: 17/04/2025, às 9:00 am, horário de Brasília-DF. Local do edital: www.novobmmet.com.br e www.itaicaba.ce.gov.br. Local de abertura das propostas: www.novobmmet.com.br. Itaíçaba, Ceará, 17/04/2025.

Itaíçaba-Ceará, 3 de abril de 2025
RONNI KLEITON BARBOSA MOREIRA
Pregoeiro

PREFEITURA MUNICIPAL DE ITAITINGA

EXTRATO DE CONTRATO

Extrato de Contrato Nº 13.25.03.03.001. Partes: Prefeitura Municipal de Itaitinga, através da Secretaria de Saúde e DS Distribuidora de Material Médico LTDA. Objeto: Registro de Preços para futura e eventual aquisição de medicamentos e material médico-hospitalar, para manutenção do atendimento do Hospital Municipal e Unidades Básicas de Saúde, para atender as demandas da Secretaria de Saúde do Município de Itaitinga-CE. Fundamentação Legal: o Processo de Licitação, na modalidade Pregão Eletrônico tombado sob o nº 2024.05.03.13PE, em conformidade com a Lei Federal nº Lei Nº 14.133, de 1º de Abril de 2021. Valor do Contrato: O Valor global de R\$ 5.013.785,30

Fortaleza e o Ceará.

Na quarta-feira, 2, 33 torcedores foram soltos após decisão judicial e 49 seguem presos. Em entrevista ao O POVO, o advogado da TUF, Filipe Pinto, informou que a maioria nunca chegou a ir à uma delegacia. Eles possuem idade entre 18 e 26 anos.

O representante da torcida afirma que, no dia, alguns torcedores estavam dentro de um ônibus da TUF, a caminho do estádio, quando foram abordados e conduzidos à delegacia.

Quando o advogado da defesa há, pelo menos, 30 torcedores que não são integrantes da organizada da Fortaleza e que estavam dentro do ônibus a convite de torcedores membros da torcida: "Nem com camisa da TUF eles estavam".

Filipe está representando 17 torcedores dos 82 presos, sendo que oito dos 33 torcedores foram soltos na primeira audiência após a prisão. Ele afirma que vai entrar com recursos para os habeas corpus que foram negados e, conforme os depoimentos dos presos, todos negaram participação em organizações criminosas ou torcida organizada e de que não estavam brigando no dia do jogo.

Ele acredita que as prisões foram feitas de forma "midiática" e que entre os torcedores que possuem antecedentes criminais, são referentes a crimes de menor potencial ofensivo.

Os torcedores foram soltos sob conduta de medidas cautelares: monitoramento eletrônico; proibição de acesso a estádios, arenas e sedes de clubes desportivos e torcidas organizadas; comparecimento quinzenal em Juízo para informar as suas atividades; proibição de manter contato com quaisquer investigados e integrantes de determinadas organizações; recolhimento domiciliar das 21h às 5h; e a proibição de ausentar-se da Comarca de origem.

A defesa entende as medidas como "razoáveis" e "flexíveis". O objetivo é que os torcedores possam aguardar o processo em liberdade. A previsão é que, posteriormente, a defesa entre com recursos para tirar as medidas, principalmente por motivos de trabalho, visto que, segundo Filipe, há registros de torcedores que possuem trabalho fixo de CLT.



A TUF é uma

INTEGRANTES das torcidas organizadas presos no dia 8 de fevereiro

A Polícia Civil do Ceará (PC-CE), por meio da Delegacia de Combate às Ações Criminosas Organizadas (Draco), investiga torcida que atua como organização criminosa. As apurações indicam que as condutas das torcidas não são fatos isolados e possuem ações premeditadas.

Dentro dos *modus operandi*, conforme a PC-CE, os grupos possuem membros responsáveis por divisões de tarefas com foco na criminalidade, principalmente, em dias de jogos.

A defesa da TUF afirma que não há provas de que a torcida tenha atuado como uma organização criminosa.

Filipe explica que a TUF é dividida entre diretores, presidentes e membros: "10 ou 20 fazem parte da direção de marketing, de arquibancada, de segurança, presidente, vice-presidente, diretor financeiro".

Conforme o advogado, em dias de jogos, principalmente os Clássicos-Reis, existe uma organização da torcida, principalmente a logística, para garantir a segurança dos torcedores: "A TUF manda um ofício para as autoridades [...] Eles se organizam para ir ao estádio, sabendo que pode realmente ter uma confusão se as duas torcidas se encontrarem e não tiver real-



RÉUS

O POVO procurou o MPCE e o TJCE para confirmar o número de torcedores presos que são réus primários e um posicionamento diante das afirmações da defesa da TUF. Até o fechamento desta página, não houve retorno



Estado do Ceará - Prefeitura Municipal de Cedro - Aviso da Chamada Pública Nº 001/2025. A Secretaria Municipal de Educação do Município de Cedro/CE torna público para conhecimento dos interessados que, a partir do dia 03 de abril de 2025 às 08:00 horas, fica aberto o prazo para os interessados que desejarem se cadastrar na Chamada Pública que ocorrerá no dia 22/04/2025 para o objeto: Aquisição de gêneros alimentícios da agricultura familiar e do empreendedor familiar rural, para o atendimento ao Programa Nacional de Alimentação Escolar - PNAE, deveram comparecer à Sede da Secretaria Municipal de Educação, com sede na Avenida Enéas Viana de Araújo, Nº 122 - Centro, Cedro - CE. O edital e seus anexos encontram-se disponíveis no endereço acima, das 08:00 às 14:00 horas e no site oficial do Município <https://www.cedro.ce.gov.br/>. Cedro/CE, 03 de abril de 2025. Talles Werblton Teixeira - Ordenador de despesas da Secretaria de Educação.

Estado do Ceará - Prefeitura Municipal de Caucaia - Aviso de Licitação - Concorrência Eletrônica. O Departamento de Gestão de Licitação - DGL, por meio do Agente de Contratação, torna público que se encontra à disposição dos interessados o Edital da Concorrência na forma Eletrônica Nº 2025.03.07.01-SME, que tem como objeto a Contratação de empresa especializada para execução de construção de creche Pré-Escola tipo 01 (padrão FNDE) com localização no Bairro Jandaiguaba, no Município de Caucaia/CE, conforme Termo de Compromisso nº 959018/2024/FNDE/CAIXA. Data da sessão pública: 24 de abril de 2025 às 09h00min (horário oficial de Brasília), através da Plataforma Licita Mais Brasil: <https://licitamaisbrasil.com.br>. Os interessados poderão obter o texto integral do Edital através dos endereços eletrônicos: <https://www.caucaia.ce.gov.br/licitacao.php>, <https://municipioslicitacoes.tce.ce.gov.br/>, <https://pncp.gov.br/app/editais>. Caucaia/CE, 01 de abril de 2025. Maria Fabiula Alves Castro - Agente de Contratação.

Estado do Ceará - Prefeitura Municipal de Canindé - Aviso de Licitação - Pregão Nº 002/2025-PERP. O(A) Secretaria Municipal de Educação, através do(a) seu(a) Pregoeiro(a), torna público que realizará às 09:00, do dia 17 de abril de 2025, no endereço eletrônico <https://compras.m2atecnologia.com.br/>, Pregão nº 002/2025-PERP. Objeto: Registro de Preços para futura e eventual aquisição de recarga de gás liquefeito de petróleo e vasilhames, para atender as necessidades das diversas Secretarias do Município de Canindé/CE. O Edital e seus anexos, poderão ser obtidos nos endereços eletrônicos <https://compras.m2atecnologia.com.br/> - informações no endereço: Largo Francisco Xavier de Medeiros, s/n, Setor de Licitação, Imaculada Conceição, Canindé/CE, 02 de abril de 2025. Antonio Nilo dos Santos Maciel - Pregoeiro(a).

Estado do Ceará - Prefeitura Municipal de Boa Viagem - Aviso de Licitação - Chamada Pública Nº 2025.04.03.001. A Secretaria de Educação do município de Boa Viagem/CE, através da Comissão de Contratação, localizada na Praça Monsenhor José Cândido, 100 - Centro - Boa Viagem/CE, torna público que receberá no período de 07 de Abril de 2025 à 28 de Abril de 2025, no horário de expediente ao público, das 08:00 às 12:00 horas, os documentos para habilitação, inclusive os projetos de vendas de gêneros alimentícios da agricultura familiar da Chamada Pública para seleção de agricultores, isoladamente ou organizados em grupos formais e informais integrantes do Programa Nacional da Agricultura Familiar - PRONAF para o fornecimento de aquisição de gêneros alimentícios destinados a alimentação escolar dos alunos da rede pública municipal, junto a Secretaria de Educação do município de Boa Viagem/CE. Sendo a Sessão Pública para julgamento dos projetos de vendas e documentos de habilitação no dia 29 de abril de 2025 às 09:00hs. Boa Viagem/CE, 03 de abril de 2025. Artur Valle Pereira - Agente de Contratação.

Estado do Ceará - Prefeitura Municipal de Barreira - Aviso de Licitação. A Pregoeira da Prefeitura Municipal de Barreira-Ce, torna público para conhecimento dos Interessados, que se encontra aberta, para cadastramento de propostas de preços, a licitação na Modalidade de Pregão Eletrônico que será realizada no dia 16 de abril de 2025 às 09h00min (horário de Brasília) no portal <https://www.licitamaisbrasil.com.br>, conforme especificado no Edital Nº 004/2025-PE-SRP com o seguinte objeto: Registro de Preços para futura e eventual aquisição de material de construção destinado ao atendimento das demandas das diversas Secretarias do Município de Barreira-CE. O Edital encontra-se na íntegra na Sede da Comissão de Pregões na Rua Lúcio Torres, 622, Centro CEP: 62.795-000 no horário de 08:00h às 16:00h site do www.tce.ce.gov.br/licitacoes e <https://www.barreira.ce.gov.br/>, <https://www.licitamaisbrasil.com.br> Mayane da Silva Castro - Pregoeira Municipal, 03 de abril de 2025.

Estado do Ceará - Prefeitura Municipal de Trairi - Aviso de Licitação. O Pregoeiro da Prefeitura Municipal de Trairi, torna público para conhecimento dos interessados, que se encontra aberta, para cadastramento de propostas de preços, a licitação na Modalidade de Pregão Eletrônico que será realizada no dia 22 de abril de 2025 às 15h00min (horário de Brasília) no portal www.blicompras.org.br, conforme especificado no Edital Nº 3103.02.2025.PE SRP com o seguinte objeto: Registro formal de preços visando futura e eventual aquisição de acervo literário para o desenvolvimento do projeto nas ondas da leitura, destinados a rede de ensino fundamental e infantil do Município de Trairi-CE, conforme condições, especificações, quantidades e exigências estabelecidas neste instrumento e seus anexos. O Edital e seus anexos encontram-se à disposição dos interessados na sala da Comissão de Licitação, na Av. Nogueira Pinto Ferreira, 356 - Planalto Norte - Trairi/CE, bem como nos sites eletrônicos www.blicompras.org.br, <https://licitacoes.tce.ce.gov.br/>, <http://http://www.trairi.ce.gov.br/>. Trairi-CE 03 de abril de 2025, Antonio Eudes de Lima Filho - Pregoeiro.

Estado do Ceará - Prefeitura Municipal de Trairi - Aviso de Licitação. O Pregoeiro da Prefeitura Municipal de Trairi, torna público para conhecimento dos interessados, que se encontra aberta, para cadastramento de propostas de preços, a licitação na Modalidade de Pregão Eletrônico que será realizada no dia 22 de abril de 2025 às 15h00min (horário de Brasília) no portal www.blicompras.org.br, conforme especificado no Edital Nº 3103.02.2025.PE SRP com o seguinte objeto: Registro formal de preços visando futura e eventual aquisição de acervo literário para o desenvolvimento do projeto nas ondas da leitura, destinados a rede de ensino fundamental e infantil do Município de Trairi-CE, conforme condições, especificações, quantidades e exigências estabelecidas neste instrumento e seus anexos. O Edital e seus anexos encontram-se à disposição dos interessados na sala da Comissão de Licitação, na Av. Nogueira Pinto Ferreira, 356 - Planalto Norte - Trairi/CE, bem como nos sites eletrônicos www.blicompras.org.br, <https://licitacoes.tce.ce.gov.br/>, <http://http://www.trairi.ce.gov.br/>. Trairi-CE 03 de abril de 2025, Antonio Eudes de Lima Filho - Pregoeiro.